



SEDESOL
ESTADO DE VERACRUZ

VER Desarrollo
SECRETARÍA DE
DESARROLLO SOCIAL

VERACRUZ
comienza
Contigo



SEDESOL
ESTADO DE VERACRUZ

VER Desarrollo
SECRETARÍA DE
DESARROLLO SOCIAL

VERACRUZ
comienza
Contigo

Medición de la Pobreza y carencias sociales Situación en Veracruz

Con datos de estimaciones del Coneval 2010-2016



Pobreza multidimensional

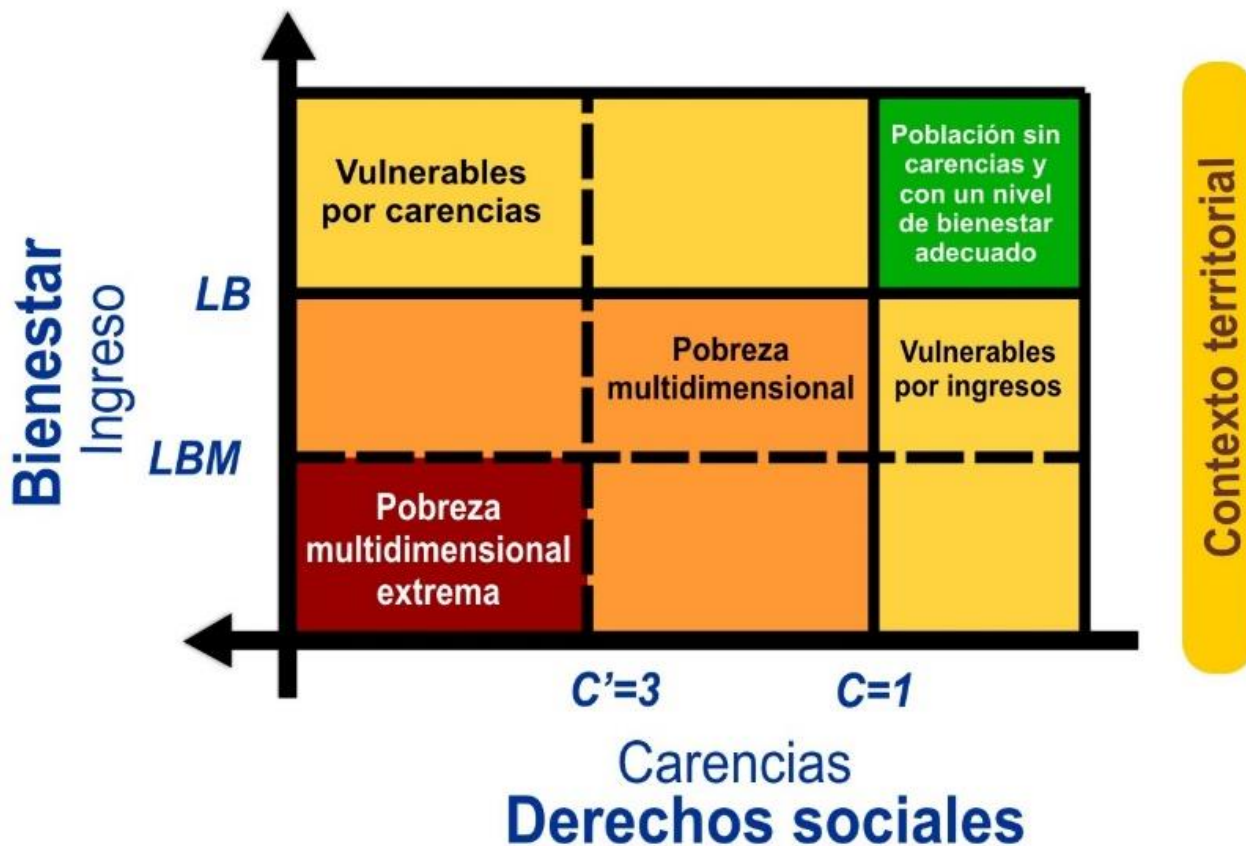

Carencias:

- 1. Rezago educativo**
 - 3-15 años
 - Antes del 81, sin primaria
 - Después del 81 sin secundaria
- 2. Servicios de salud**
- 3. Seguridad social**
- 4. Calidad y espacios en la vivienda**
 - Pisos
 - Techos
 - Muros
 - Hacinamiento
- 5. Servicios básicos**
 - Agua
 - Drenaje
 - Electricidad
 - Estufas sin chimenea
- 6. Alimentación**



Pobreza

Población en situación de pobreza

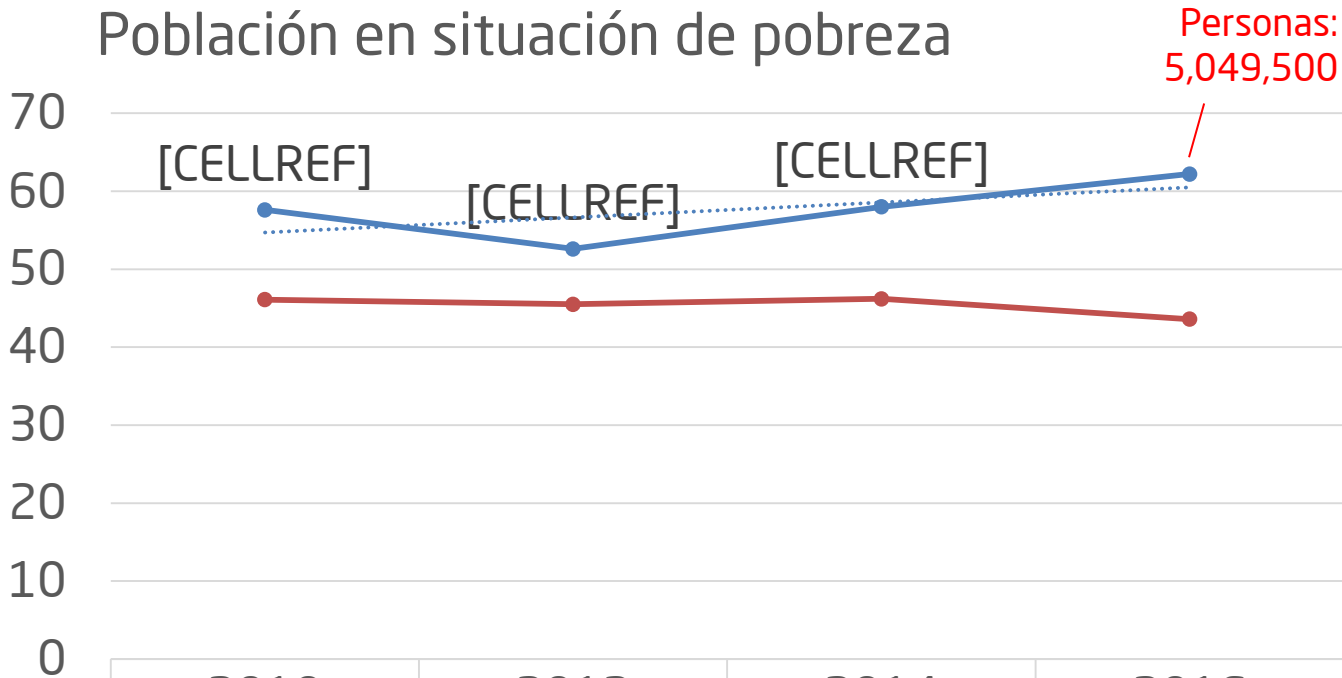

	2010	2012	2014	2016
Veracruz	57.6	52.6	58	62.2
Media Nacional	46.1	45.5	46.2	43.6

—●— Veracruz
 —●— Media Nacional
 ⋯ Lineal (Veracruz)



Población en situación de pobreza extrema

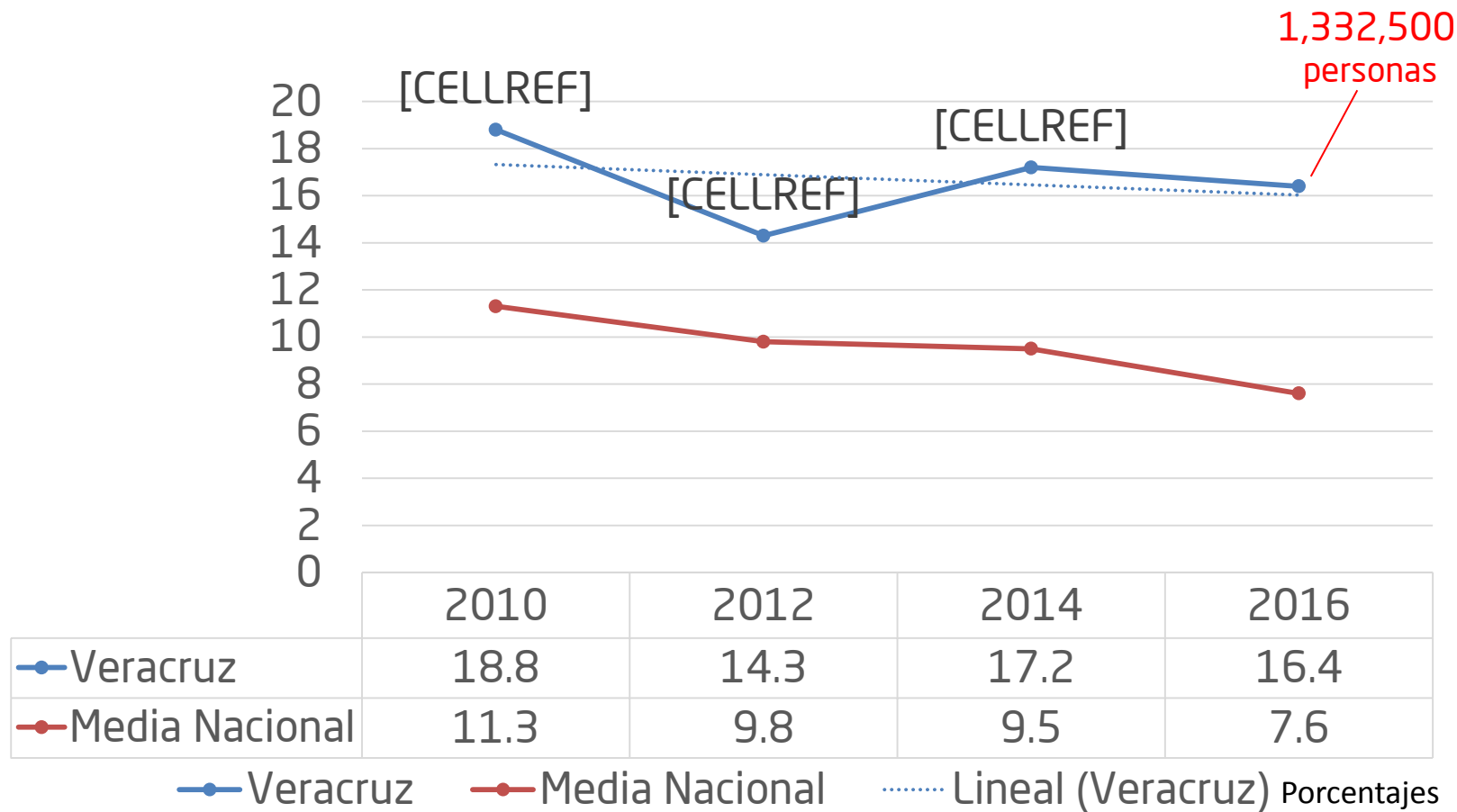



Indicadores de carencia social

Rezago educativo

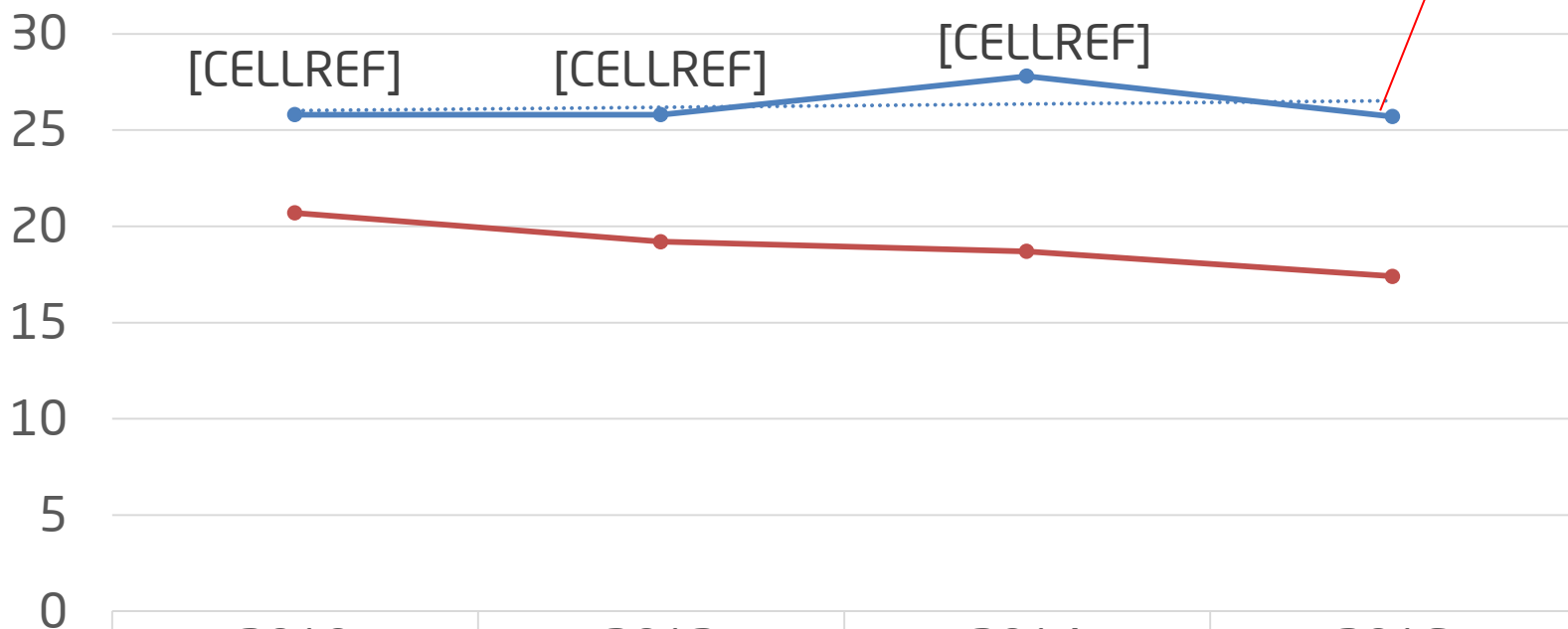

2,087,300
personas

[CELLREF]

[CELLREF]

[CELLREF]

	2010	2012	2014	2016
Veracruz	25.8	25.8	27.8	25.7
Media Nacional	20.7	19.2	18.7	17.4

Veracruz Media Nacional Lineal (Veracruz)



Rezago educativo, población de 3 a 15 años

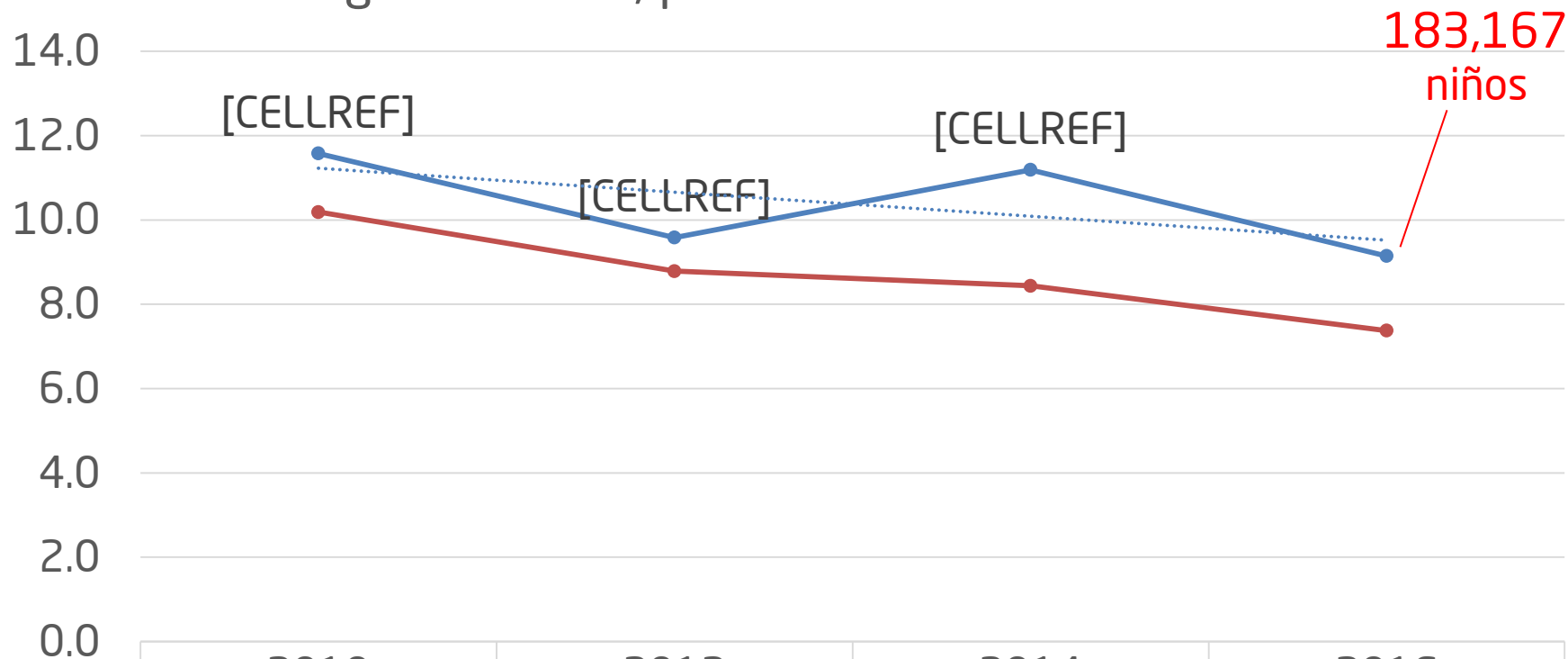

183,167
niños

[CELLREF]

[CELLREF]

[CELLREF]

—●— Veracruz

—●— Nacional

—●— Veracruz

—●— Nacional

..... Lineal (Veracruz)



Carencia por acceso a los servicios de salud

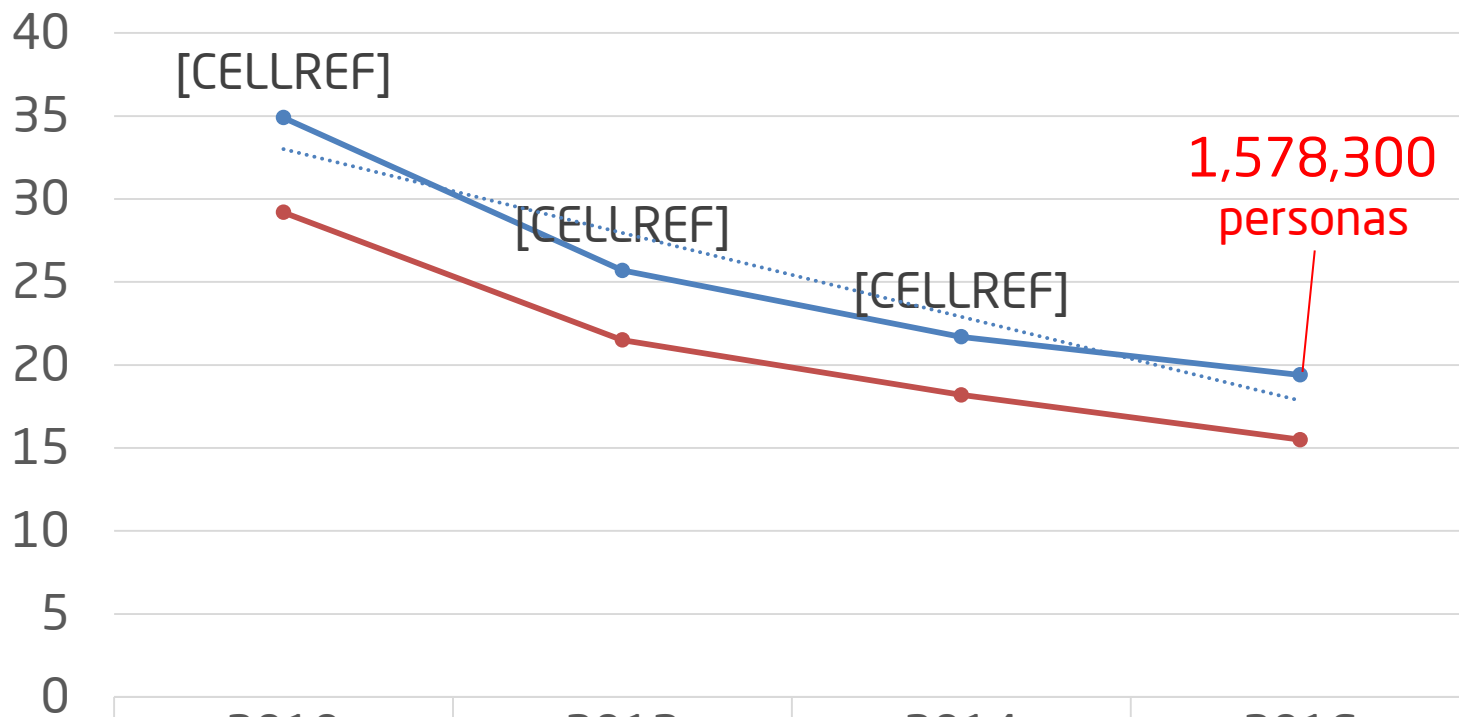

	2010	2012	2014	2016
Veracruz	34.9	25.7	21.7	19.4
Media Nacional	29.2	21.5	18.2	15.5

—●— Veracruz —●— Media Nacional Lineal (Veracruz)



Carencia por acceso a la seguridad social

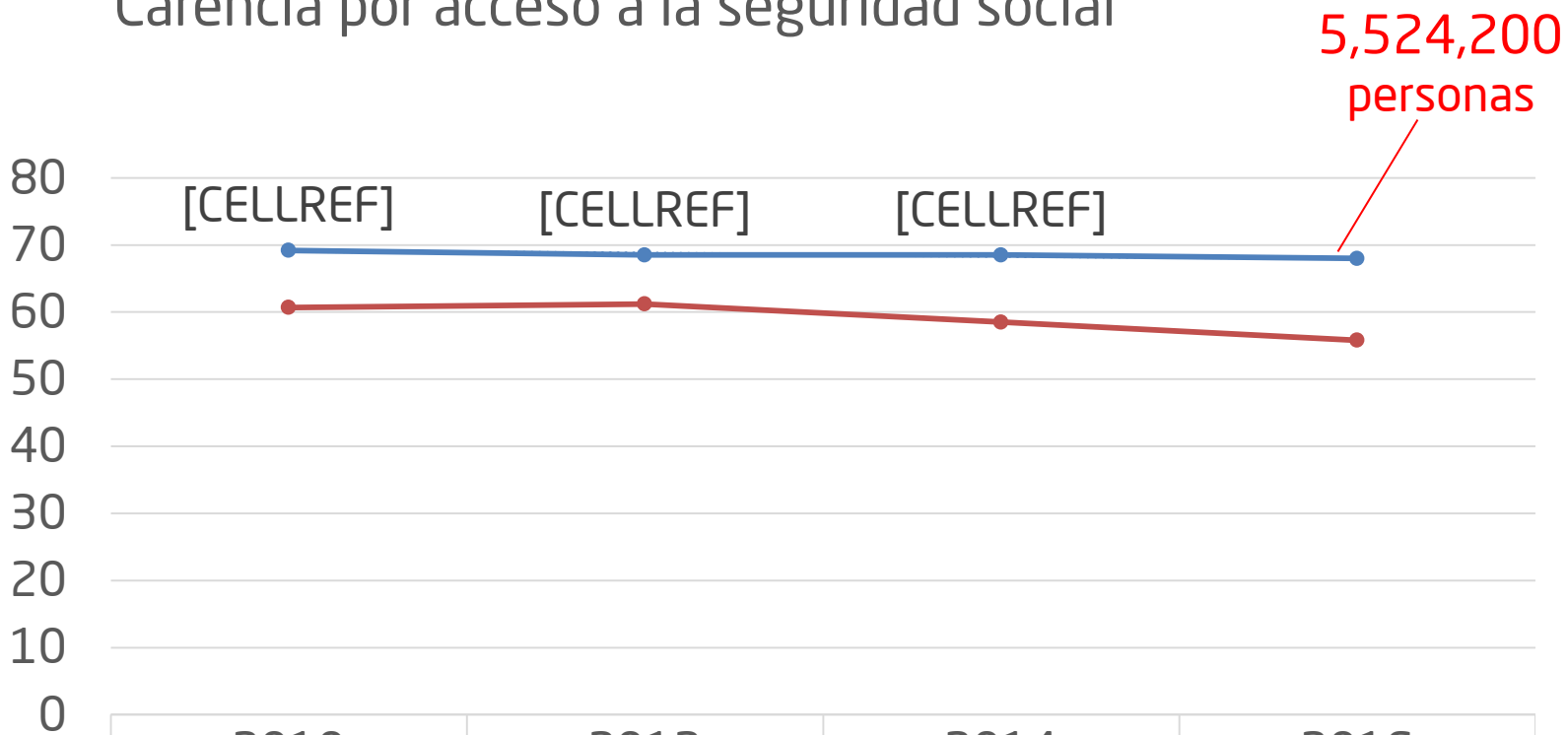

5,524,200
personas

	2010	2012	2014	2016
Veracruz	69.2	68.5	68.5	68
Media Nacional	60.7	61.2	58.5	55.8

Veracruz Media Nacional Lineal (Veracruz) Porcentajes



Carencias por calidad y espacios en la vivienda

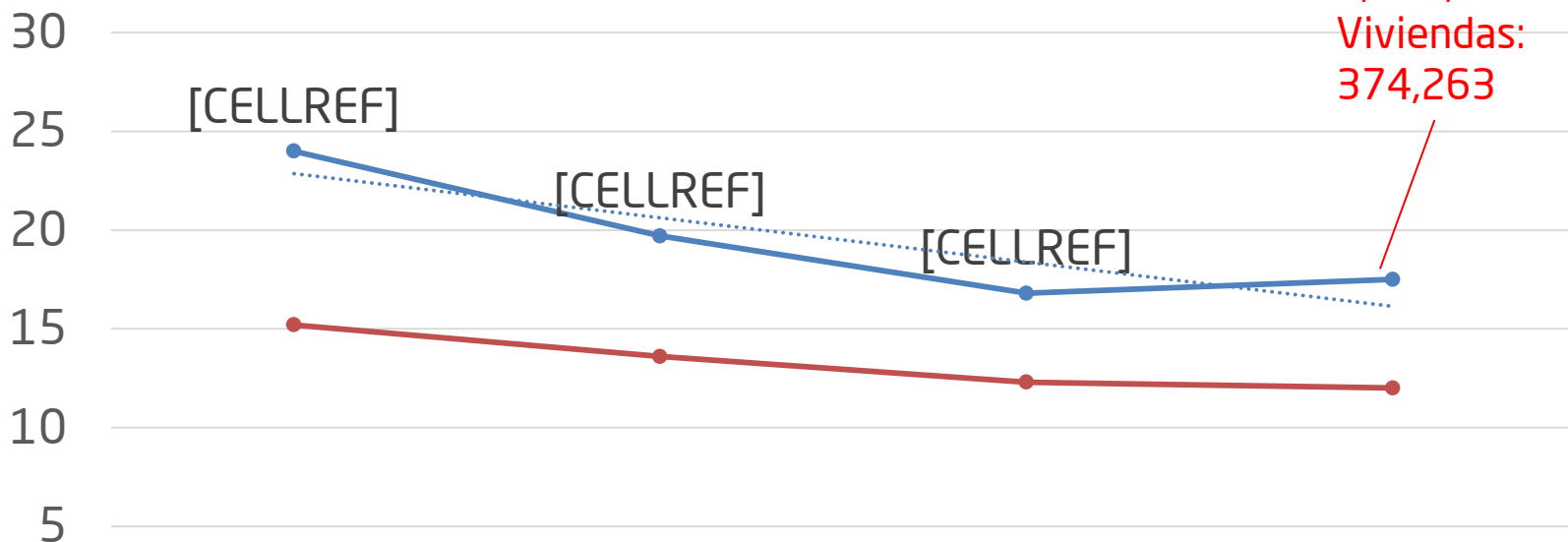

	2010	2012	2014	2016
Veracruz	24	19.7	16.8	17.5
Media Nacional	15.2	13.6	12.3	12

—●— Veracruz —●— Media Nacional Lineal (Veracruz) Porcentajes



Carencias por calidad y espacios en la vivienda

Población en viviendas con pisos de tierra

Personas:
564,691
Viviendas:
148,603

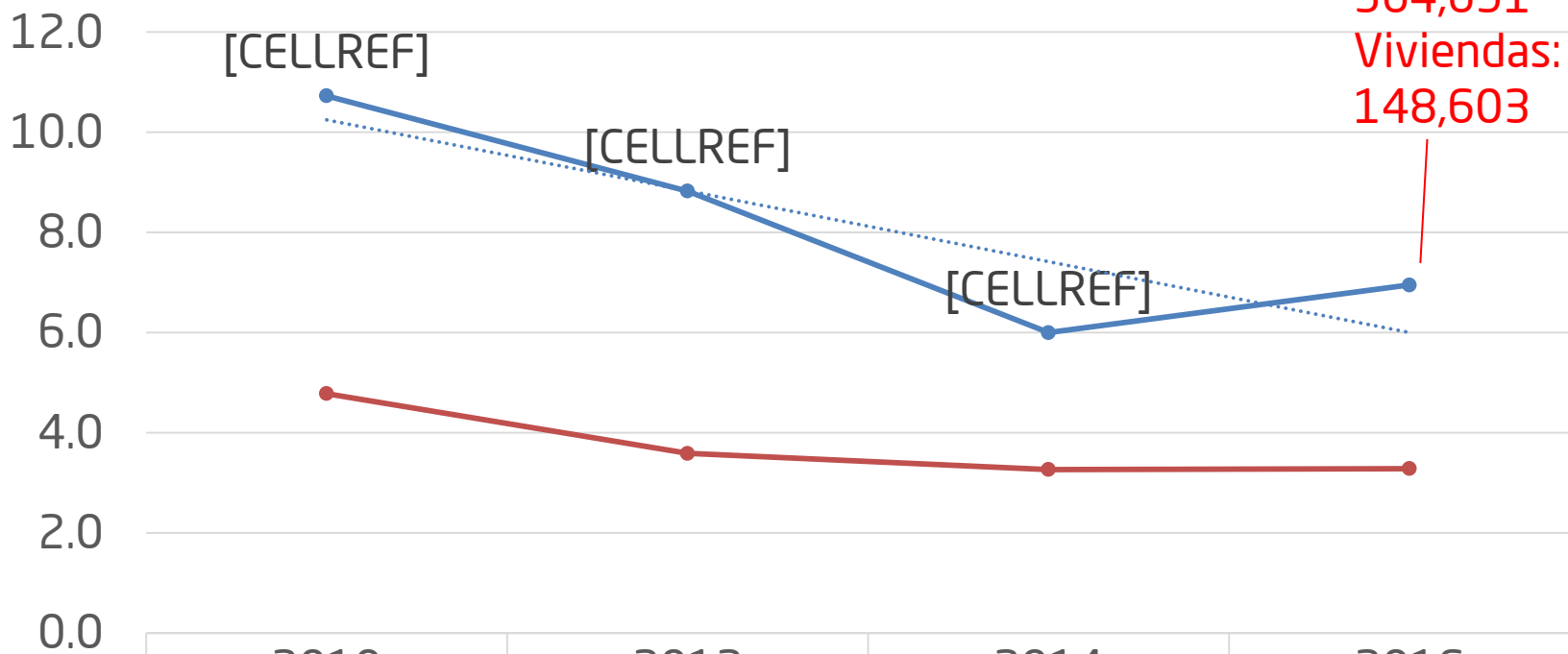

—●— Veracruz
—●— Media Nacional

—●— Veracruz —●— Media Nacional Lineal (Veracruz) Porcentajes



Carencias por calidad y espacios en la vivienda

Población en viviendas con techos de material endeble

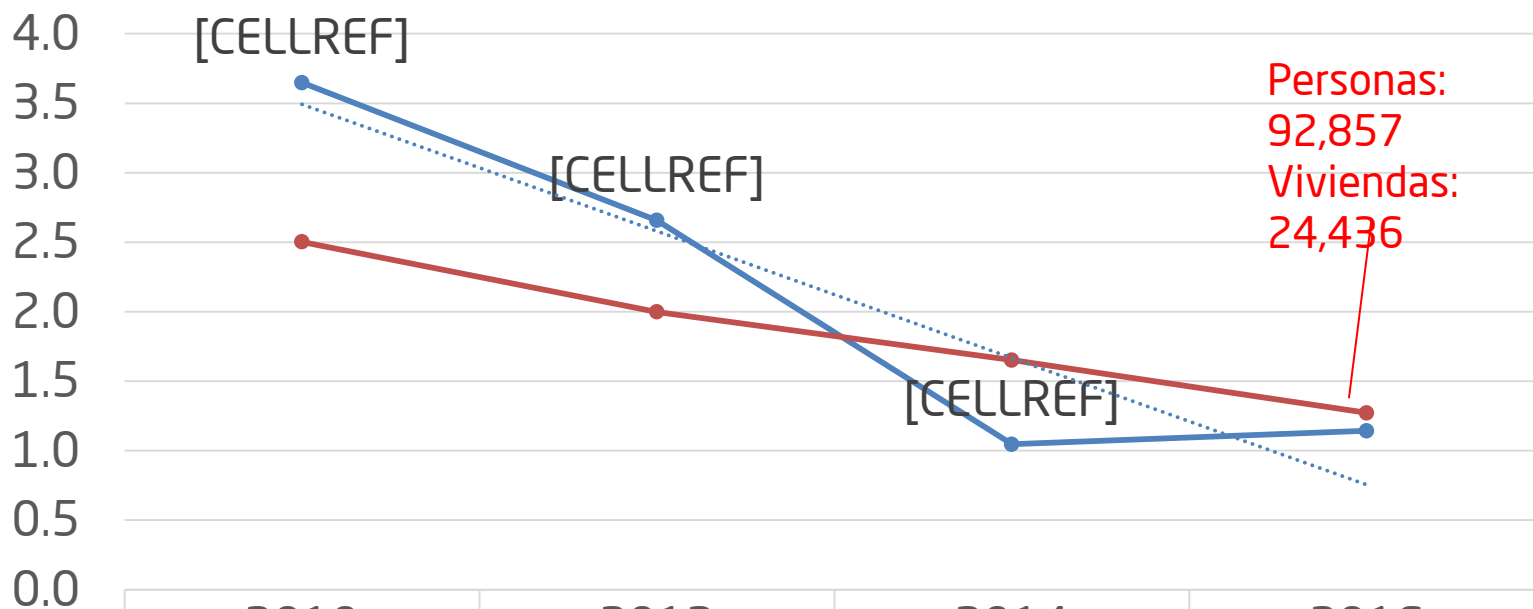

	2010	2012	2014	2016
Veracruz	3.6	2.7	1.0	1.1
Media Nacional	2.5	2.0	1.7	1.3

—●— Veracruz
 —●— Media Nacional
 ⋯ Lineal (Veracruz)

Porcentajes



Carencias por calidad y espacios en la vivienda

Población en viviendas con muros de material endeble

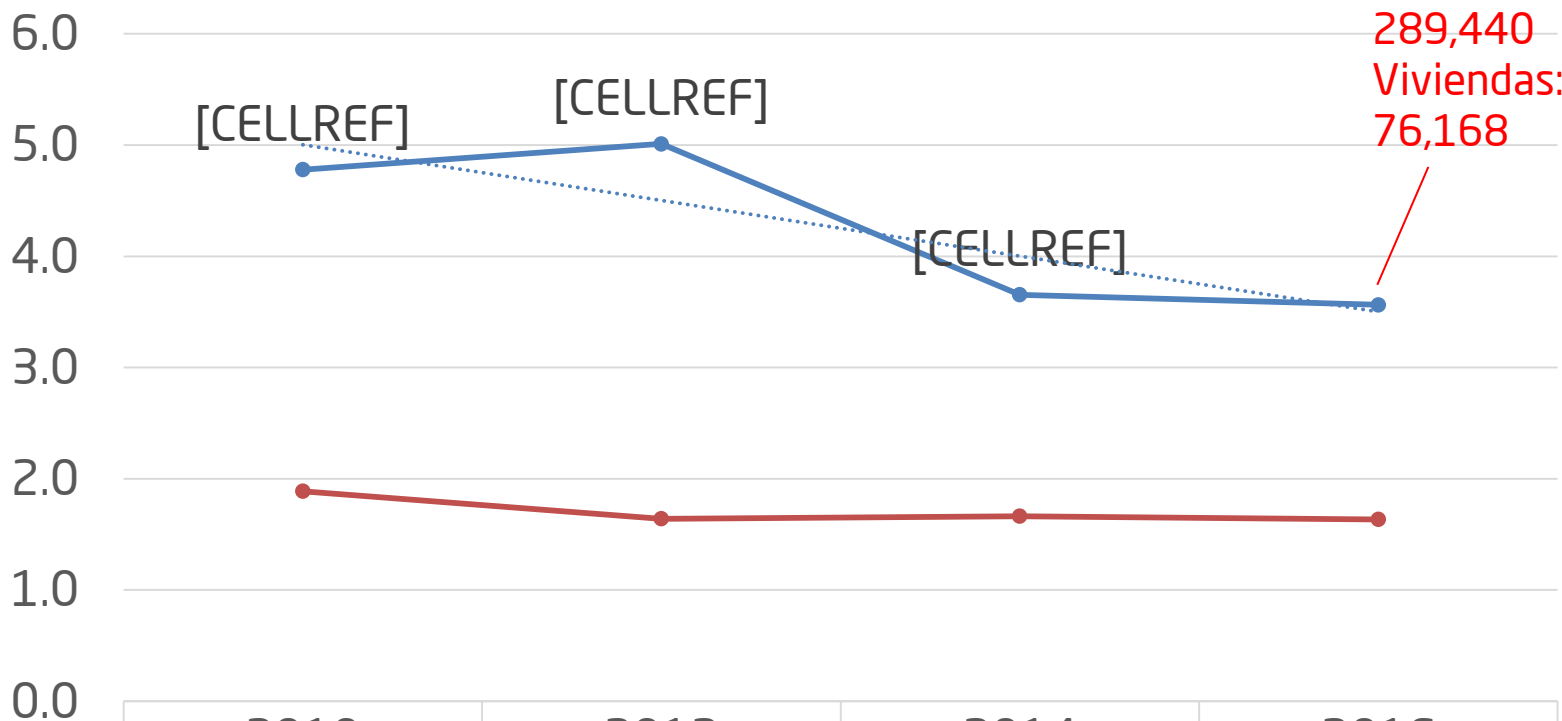

Personas:
289,440
Viviendas:
76,168

	2010	2012	2014	2016
Veracruz	4.8	5.0	3.7	3.6
Media Nacional	1.9	1.6	1.7	1.6

Veracruz Media Nacional Lineal (Veracruz) Porcentajes



Carencias por calidad y espacios en la vivienda

Población en viviendas con hacinamiento

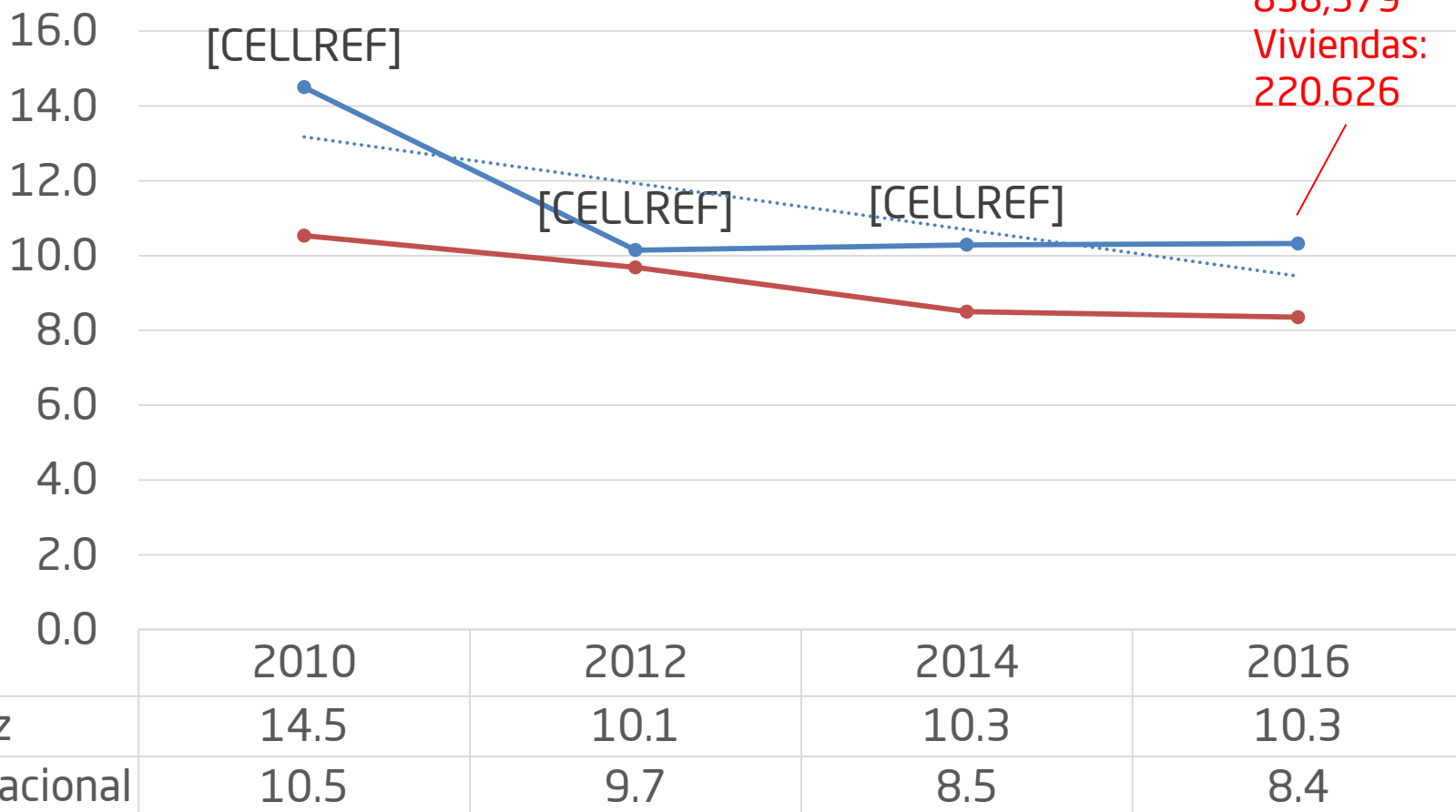

Personas:
838,379
Viviendas:
220.626

[CELLREF]

[CELLREF]

[CELLREF]

Veracruz
Media Nacional

Veracruz Media Nacional Lineal (Veracruz) Porcentajes



Carencias por acceso a los servicios básicos en la vivienda

Personas:
3,184,700
Viviendas:
838,079

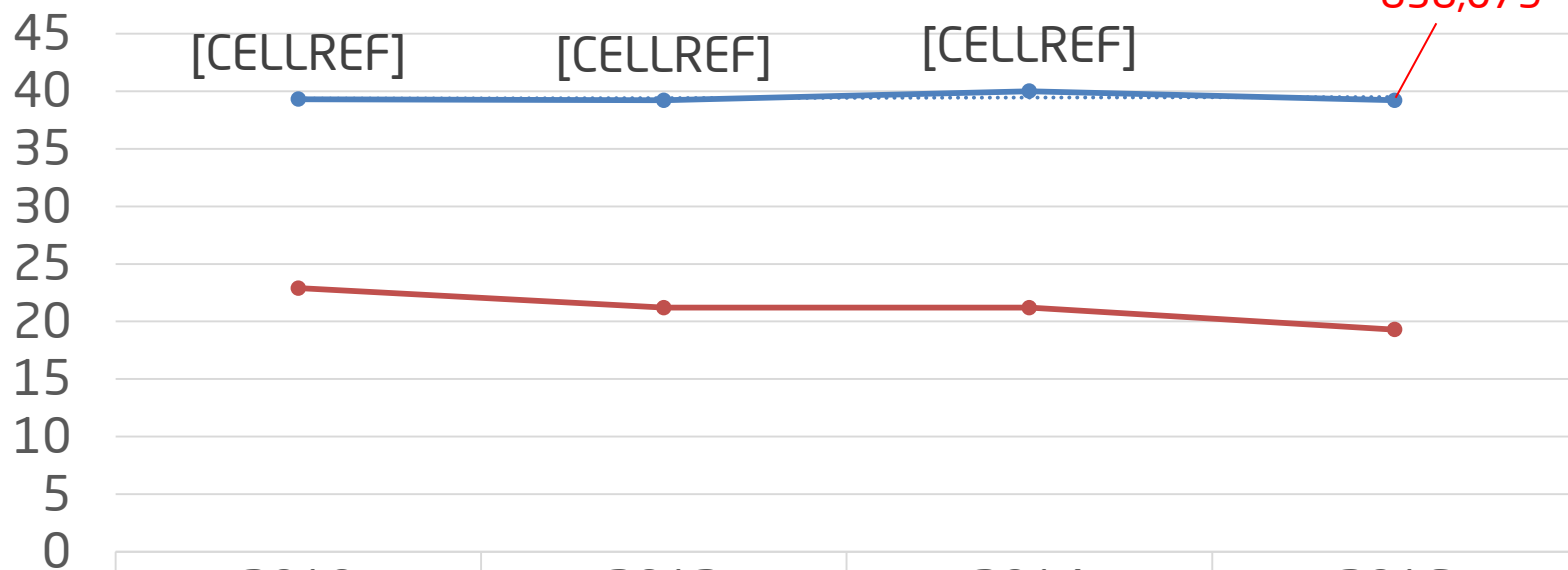

	2010	2012	2014	2016
Veracruz	39.3	39.2	40	39.2
Media Nacional	22.9	21.2	21.2	19.3

Veracruz Media Nacional Lineal (Veracruz) Porcentajes



Carencias por acceso a los servicios básicos en la vivienda

Población en viviendas sin acceso al agua

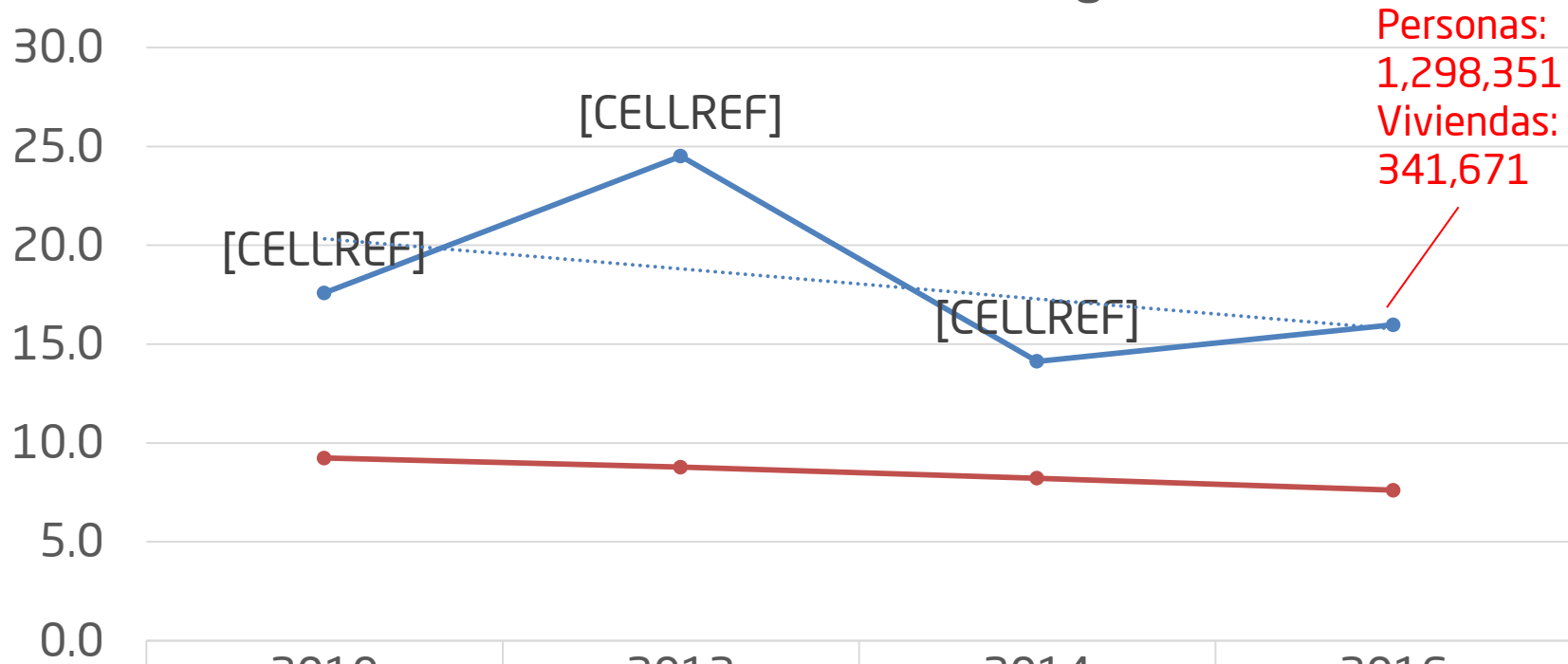

	2010	2012	2014	2016
Veracruz	17.6	24.5	14.1	16.0
Media Nacional	9.2	8.8	8.2	7.6

Veracruz Media Nacional Lineal (Veracruz) Porcentajes



Carencias por acceso a los servicios básicos en la vivienda

Población en viviendas sin drenaje

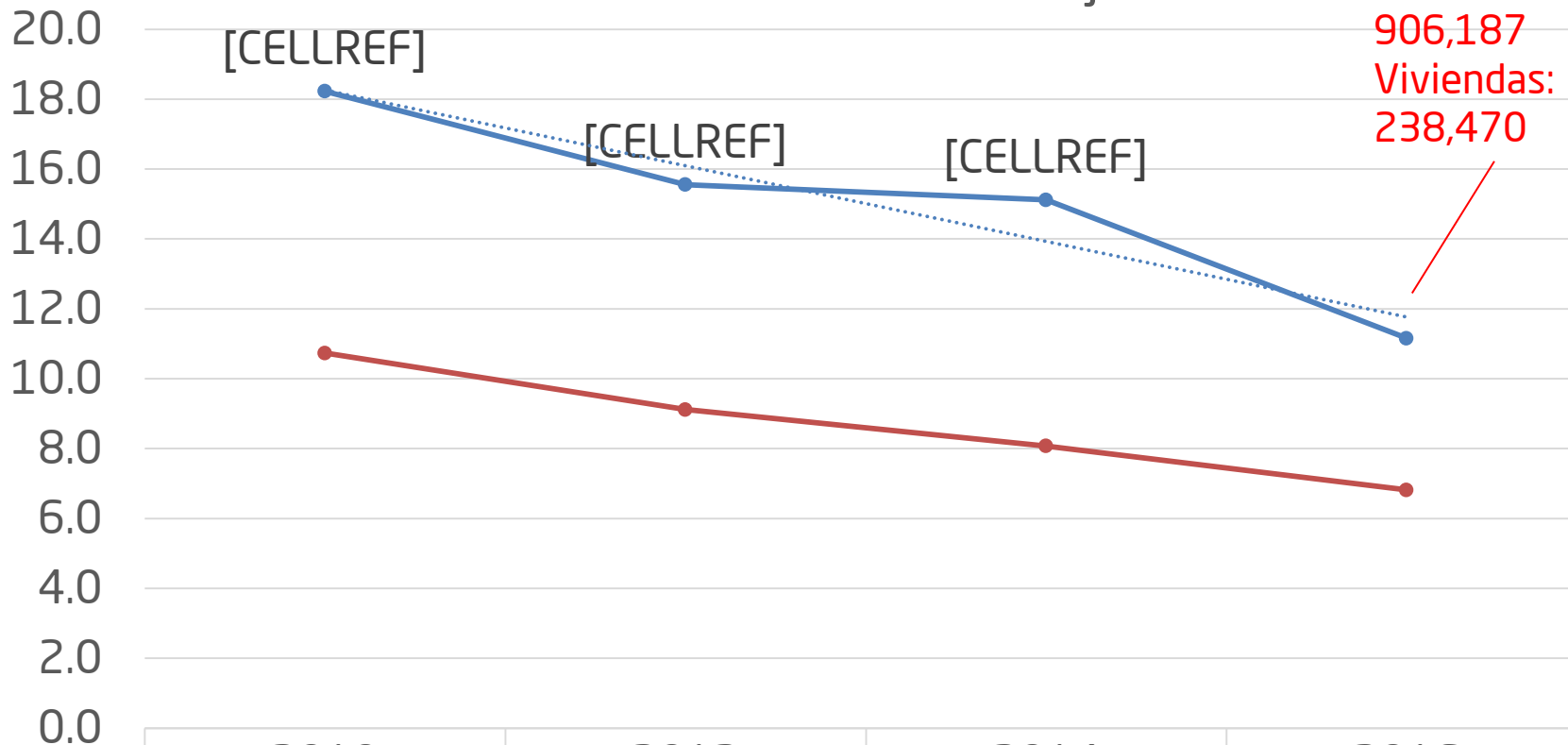

● Veracruz
● Media Nacional

● Veracruz ● Media Nacional Lineal (Veracruz) Porcentajes



Carencias por acceso a los servicios básicos en la vivienda

Población en viviendas sin electricidad

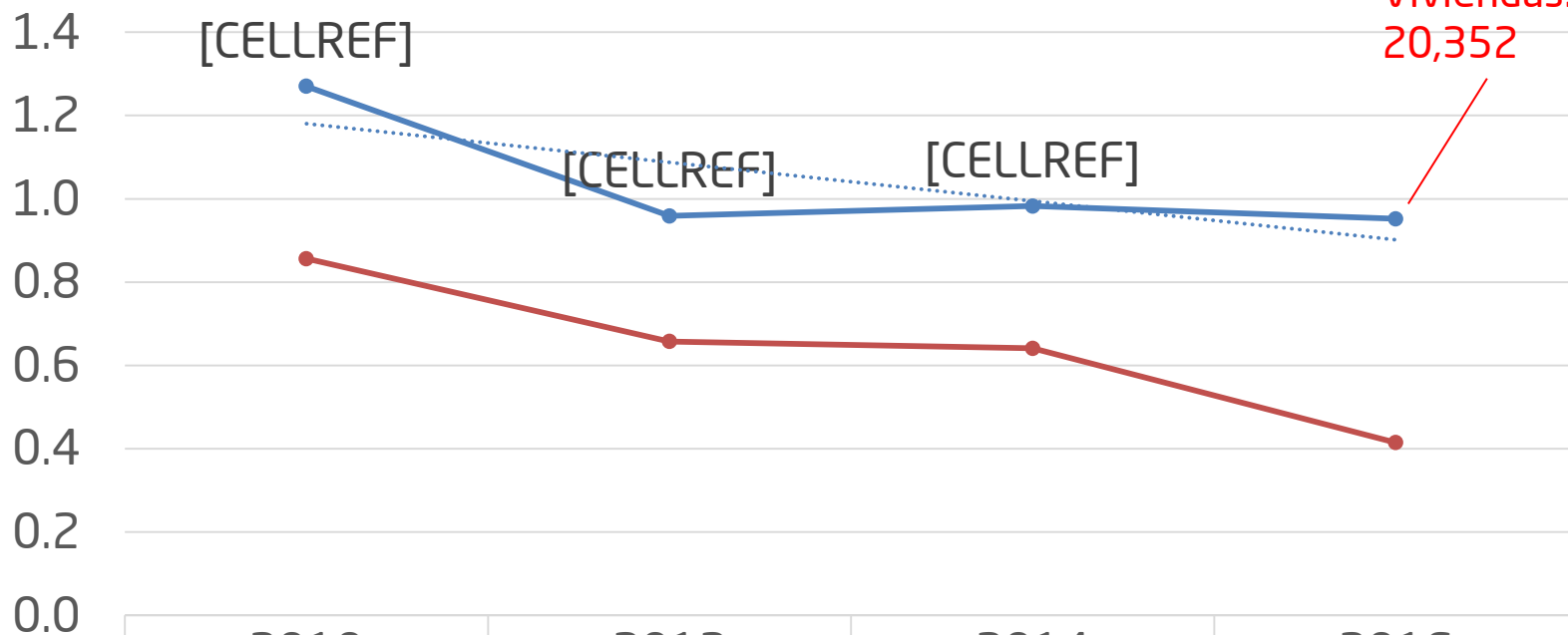

	2010	2012	2014	2016
Veracruz	1.3	1.0	1.0	1.0
Media Nacional	0.9	0.7	0.6	0.4

Veracruz Media Nacional Lineal (Veracruz) Porcentajes



Carencias por acceso a los servicios básicos en la vivienda

Población en viviendas sin chimenea cuando usan leña o carbón para cocinar

Personas:
2,190,734
Viviendas:
576,509

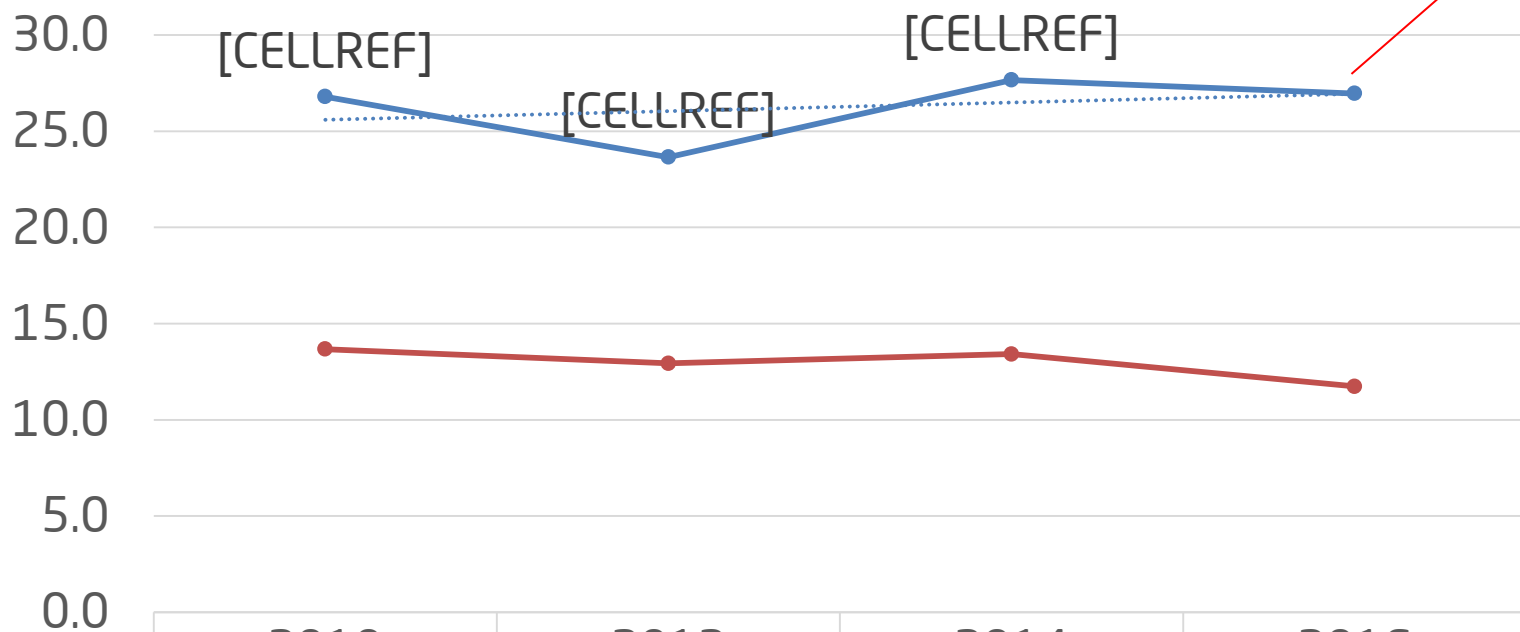

	2010	2012	2014	2016
Veracruz	26.8	23.7	27.7	27.0
Media Nacional	13.7	12.9	13.4	11.7

Veracruz Media Nacional Lineal (Veracruz) Porcentajes



Indicadores de bienestar

Carencia por acceso a la alimentación

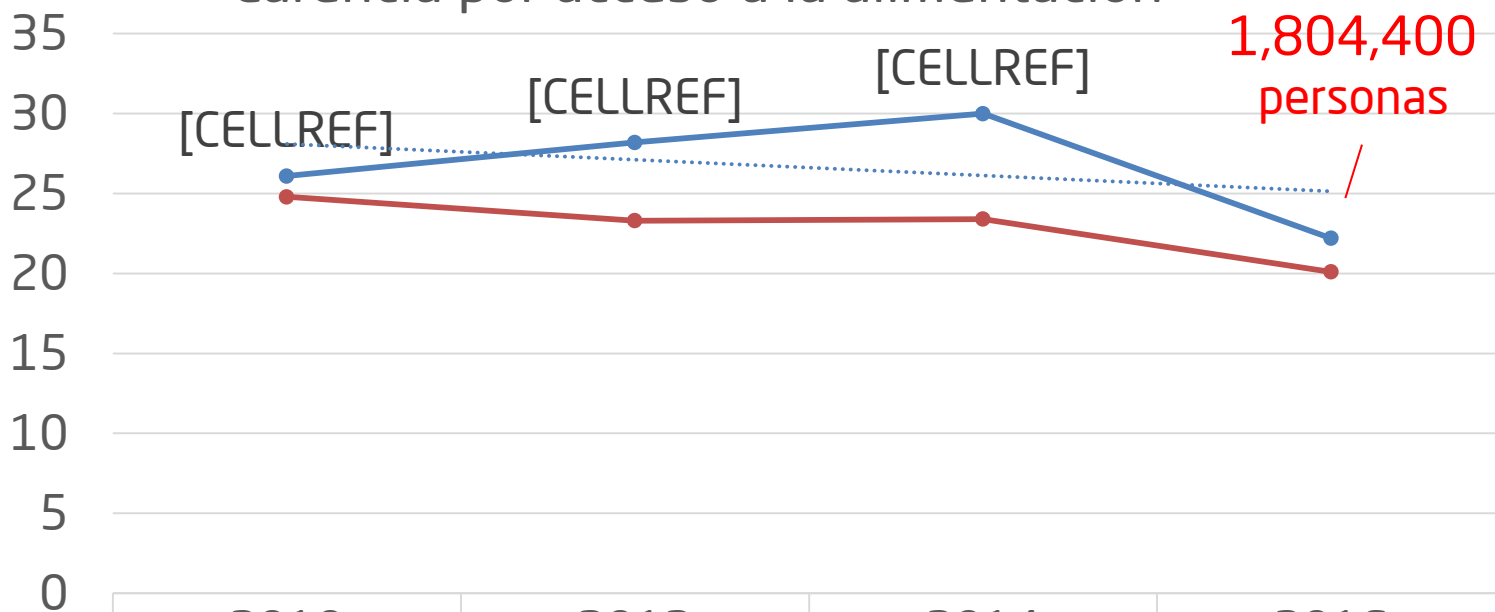

	2010	2012	2014	2016
Veracruz	26.1	28.2	30	22.2
Media Nacional	24.8	23.3	23.4	20.1

Veracruz Media Nacional Lineal (Veracruz) Porcentajes



Población con ingreso inferior a la línea de bienestar mínimo

2,483,000
personas

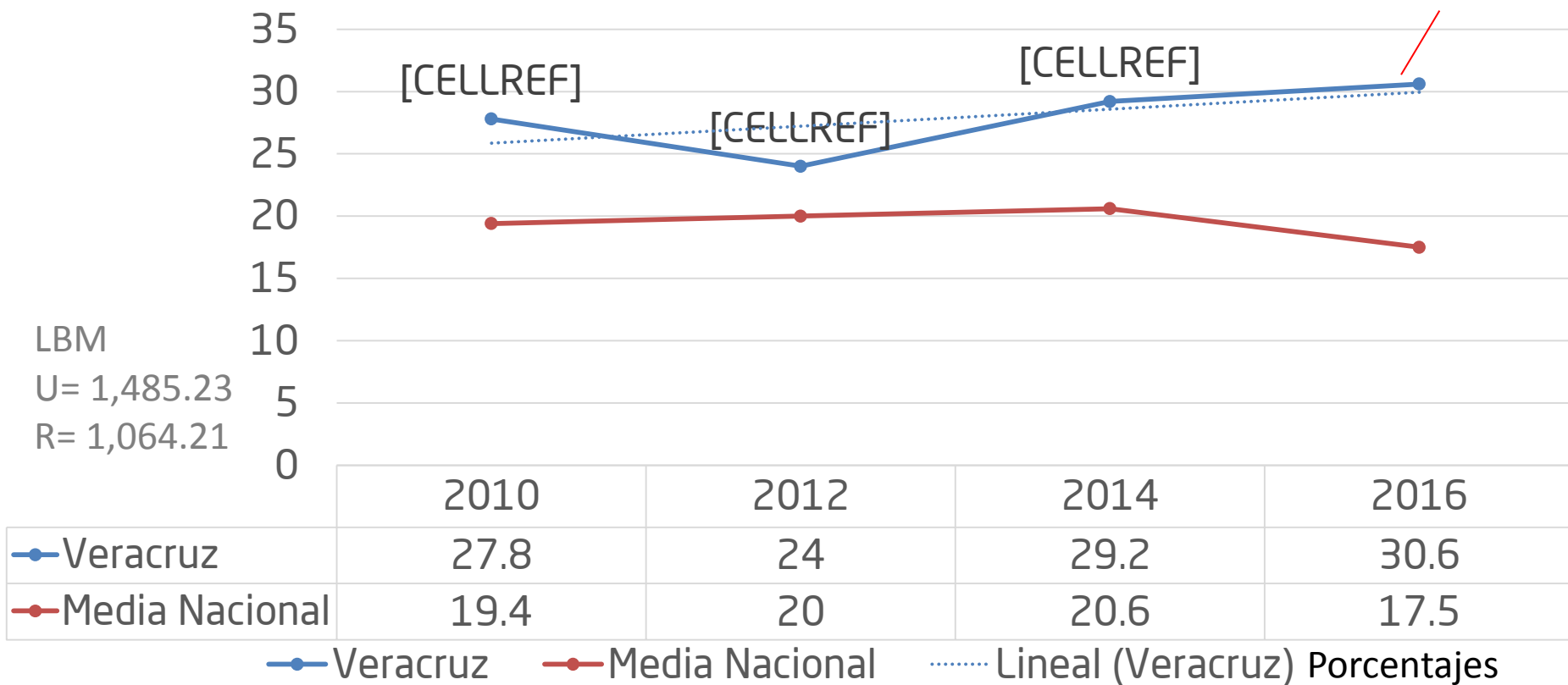



Población con ingreso inferior a la línea de bienestar

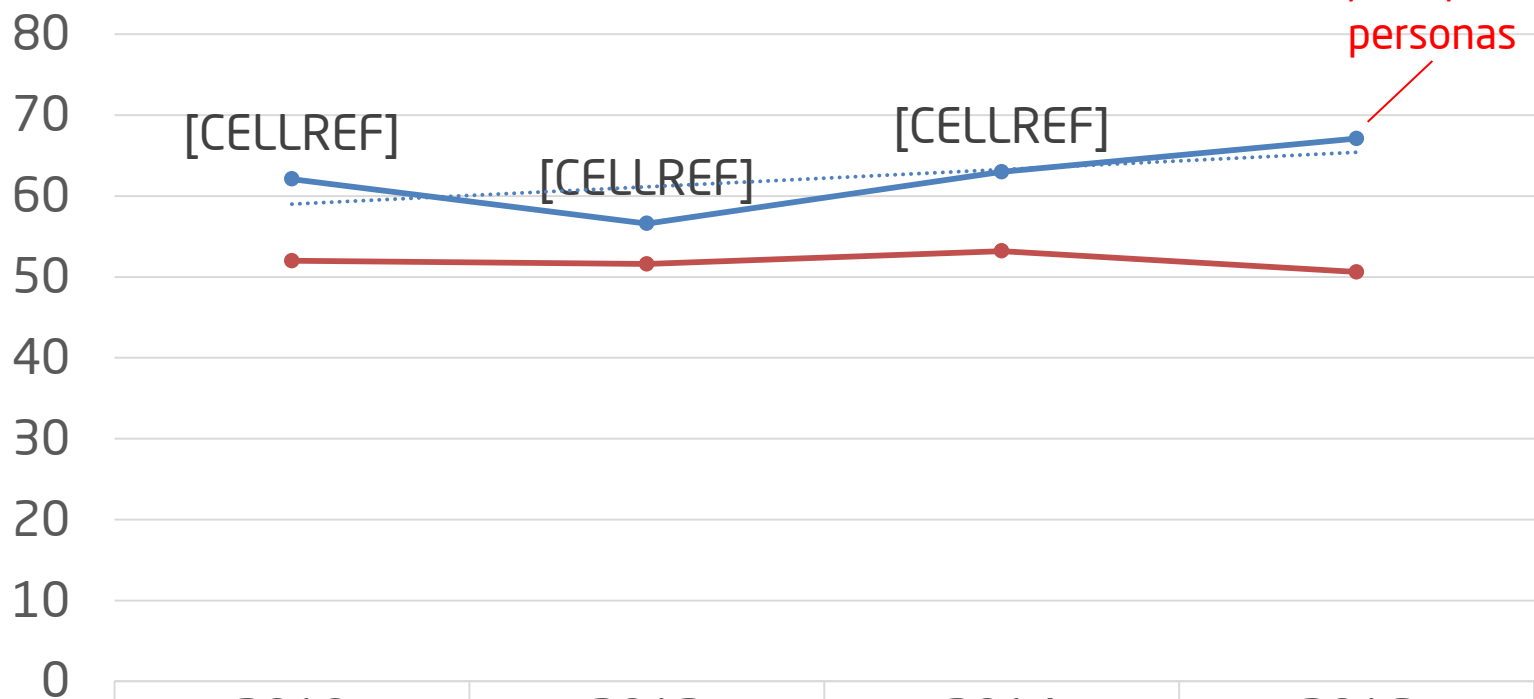

	2010	2012	2014	2016
Veracruz	62.1	56.6	63	67.1
Media Nacional	52	51.6	53.2	50.6

—●— Veracruz
 —●— Media Nacional
 ⋯ Lineal (Veracruz) Porcentajes



SEDESOL
ESTADO DE VERACRUZ

VER Desarrollo
SECRETARÍA DE
DESARROLLO SOCIAL



Estrategia Veracruz Comienza Contigo



SEDESOL
ESTADO DE VERACRUZ

VER Desarrollo
SECRETARÍA DE
DESARROLLO SOCIAL

VERACRUZ
comienza
Contigo

Objetivo

Coordinar las acciones interinstitucionales para la reducción de la pobreza y carencias sociales en Veracruz





SEDESOL
ESTADO DE VERACRUZ

VER Desarrollo
SECRETARÍA DE
DESARROLLO SOCIAL

VERACRUZ
comienza
Contigo

REGLAS DE OPERACIÓN Y PARTICIPACIÓN DE LAS DEPENDENCIAS Y ENTIDADES DE LA ADMINISTRACIÓN PÚBLICA ESTATAL EN EL PROGRAMA VERACRUZ COMIENZA CONTIGO

<http://www.veracruz.gob.mx/desarrollosocial/files/2017/04/Reglas-de-Operaci%C3%B3n-Veracruz-Comienza-Contigo-Revisado-1.pdf>



Plan Veracruzano de Desarrollo



10 acciones estratégicas para reducir marginación:

Infraestructura educativa y alfabetización



Electrificación y alternativas sustentables



Certeza jurídica a posesiones

Agua potable



Piso firme



Afiliación al Seguro Popular



Empleo temporal



Infraestructura educativa y alfabetización



Generación de ingresos con autoempleo, proyectos productivos y empresas sociales



Apoyo legal en acciones del Registro Civil





Ejes rectores



Integración y administración del Padrón Único



Coordinación interinstitucional



Aplicación integral de programas sociales



Viabilidad operativa



Impulso a la participación ciudadana



Fomento a la identidad entre sociedad y gobierno



Evaluación y seguimiento



Disposiciones

- Catálogo de programas sociales
- Reglas de operación de los programas sociales
- Focalizar beneficiarios y evitar duplicidades
- Sedesol coordina y da mantenimiento al padrón
- Recolección de información a través de CUIS
- Credencial para identificación de beneficiarios
- Registro de apoyos otorgados
- Impulso a mecanismos de colaboración con municipio, federación, IP y OSC
- Contraloría General vigila cumplimiento
- Constitución de comités de participación ciudadana





Evaluación

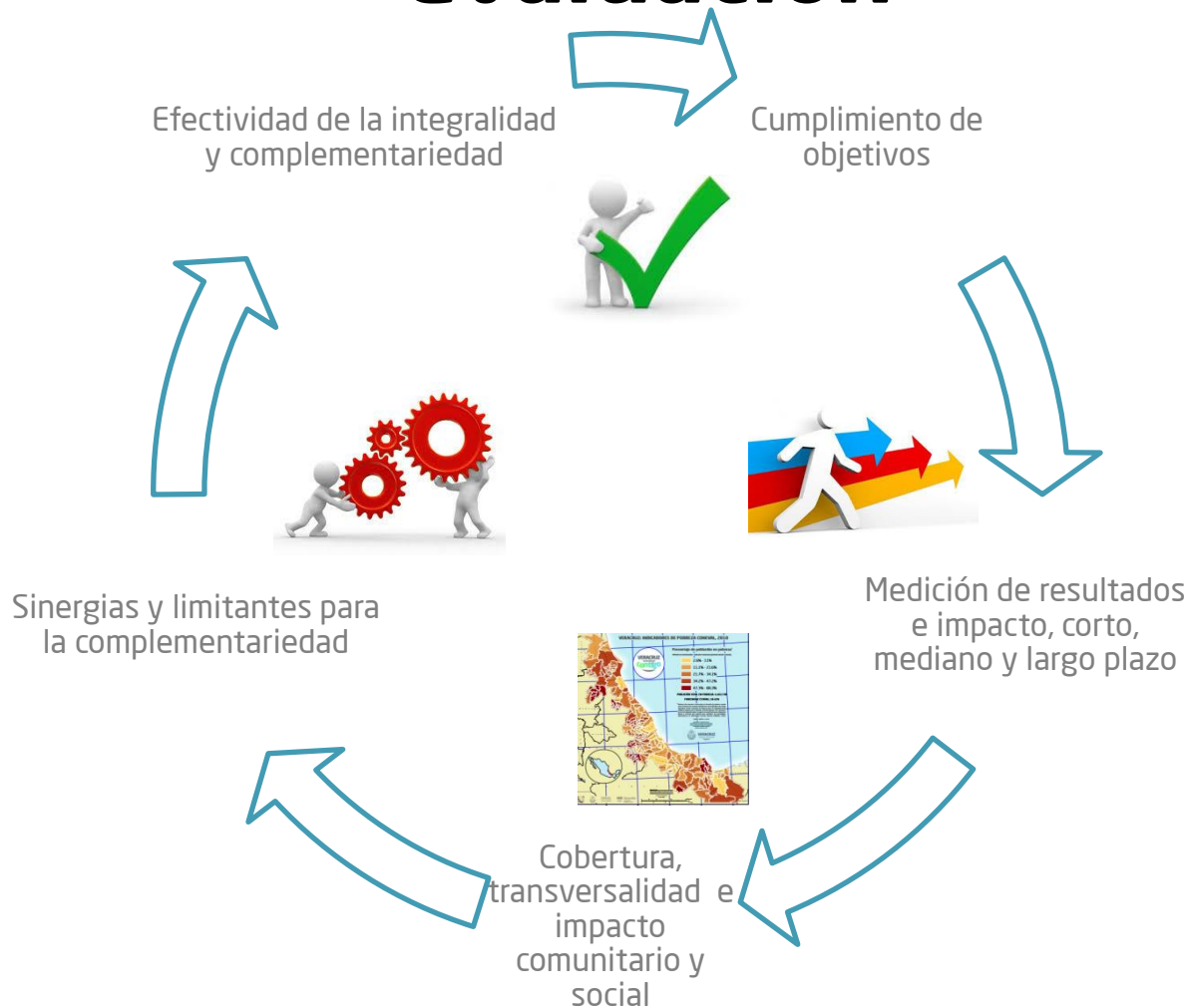



SEDESOL
ESTADO DE VERACRUZ

VER Desarrollo
SECRETARÍA DE
DESARROLLO SOCIAL

VERACRUZ
comienza
Contigo

Programa Especial de Combate a la Pobreza y Atención a Grupos Indígenas



Objetivo

Presentar un panorama de la situación actual en Veracruz respecto a la pobreza y las diferentes carencias sociales asociadas a ellas: **rezago educativo, acceso a los servicios de salud, seguridad social, calidad y espacios de la vivienda, acceso a los servicios básicos de la vivienda y acceso a la alimentación**. En él se enfatiza de forma particular en la población indígena, al tratarse del segmento de la población que presenta una mayor desventaja en diversos indicadores sociales.

www.veracruz.gob.mx/finanzas/files/2017/06/PEsp-Pobreza-GacetaOficial-210617.pdf



Marco Normativo

Plan Nacional de Desarrollo (PND) 2013-2018.

Plan Veracruzano de Desarrollo (PVD) 2016-2018.

Programa Estatal de Desarrollo Social, Urbano y Rural 2017-2018.

Ley de Desarrollo Social y Humano para el Estado de Veracruz de Ignacio de la Llave

Ley de Planeación, el Sistema Estatal de Planeación Democrática (SEPD).

Código Financiero del Estado de Veracruz.



Padrón Único

La focalización es valorizada como un criterio decisivo para la asignación del gasto público social, ya que asegura que los grupos vulnerables tengan acceso a los bienes y servicios públicos sociales.

De este modo, al focalizar se utilizan los siguientes criterios:

- Identificar y dimensionar la población objetivo con carencias básicas.
 - Localizar la población objetivo.

Utilización del Padrón Único de Beneficiarios.





Coordinación Interinstitucional

Se entiende como coordinación, al proceso a través del cual se da orden al esfuerzo institucional de las dependencias y entidades del gobierno federal, del gobierno estatal y gobiernos municipales. Los propósitos primordiales de esta coordinación son evitar la duplicidad de esfuerzos, transparentar y hacer más eficiente el uso de los recursos.

Creación de la Estrategia Veracruz Comienza Contigo





SEDESOL
ESTADO DE VERACRUZ

VER Desarrollo
SECRETARÍA DE
DESARROLLO SOCIAL



Objetivos y Estrategias



Objetivo 1.- Reducir el rezago educativo de la población con menores niveles educativos.

Estrategias

- 1.1 Entrega de becas
- 1.2 Fortalecimiento del programa de alfabetización.





Objetivo 2.- Garantizar el acceso a servicios de salud a las familias pobres.

Estrategias

- 2.1 Afiliación de familias al Seguro Popular
- 2.2 Reafiliación de familias al Seguro Popular





Objetivo 3.- Incrementar el acceso a la seguridad social de las familias pobres.

Estrategias

- 3.1 Seguimiento a las acciones de afiliación al Programa de Adulto Mayor y Madres Jefas de Familia





Objetivo 4.- Mejorar la calidad y espacios de las viviendas de las familias pobres.

Estrategias

- 4.1 Construcción de techos firmes
- 4.2 Construcción de pisos firmes
- 4.3 Construcción de muros firmes
- 4.4 Construcción de habitaciones adicionales





Objetivo 5.- Mejorar el acceso a los servicios básicos de las viviendas de las familias pobres.

Estrategias

- 5.1 Entrega de apoyos para que las viviendas dispongan de drenaje
- 5.2 Entrega de apoyos para que las viviendas dispongan de electricidad
- 5.3 Entrega de apoyos para que las viviendas dispongan de agua entubada
- 5.4 Entrega de apoyos para que las viviendas cuenten con cocina ecológica





Objetivo 6.- Combatir la carencia alimentaria de la población a través de coordinación de acciones programas de acceso a la alimentación priorizando la atención en a las familias en extrema pobreza.

Estrategias

- 6.1 Entregar canastas alimentarias
- 6.2 Brindar desayunos fríos y calientes a niños en edad escolar.





Objetivo 7.- Mejorar el ingreso de las familias que se encuentran en pobreza extrema

Estrategias

- 7.1 Entregar apoyos a familias que se encuentran en pobreza extrema.

*Son los asociados con entrega de canastas alimentarias y becas. Se miden con los indicadores de los objetivos 1 y 6





Objetivo 8.- Articular acciones de combate a la pobreza y atención a grupos indígenas

Estrategia asociada al objetivo 8

- Programación de acciones que impacten positivamente en los indicadores de carencia social





Objetivo 9.- Hacer uso del padrón único de beneficiarios para identificar la población objetivo.

Estrategia asociada al objetivo 9

- Uso del padrón único para identificar a la población objetivo de los diferentes programas y acciones de las instituciones vinculadas en el Programa Especial.





Objetivo 10.- Cerrar las brechas de género mediante la implementación de acciones compensatorias.

Estrategia asociada al objetivo 10

- Generación de información que dé cuenta de la diferencia entre sexos, así como acciones de capacitación y sensibilización del personal de la Secretaría respecto a temas de género.





SEDESOL
ESTADO DE VERACRUZ

VER Desarrollo
SECRETARÍA DE
DESARROLLO SOCIAL

VERACRUZ
comienza
Contigo

Sistema Nacional de Planeación Democrática

Alineación:

- **Plan Nacional de Desarrollo**
- **Plan Veracruzano de Desarrollo**
- **Plan Municipal de Desarrollo**



Marco normativo

- Constitución Política de los Estados Unidos Mexicanos
 - Artículos 26 (sistema de planeación democrática del desarrollo nacional), 115 fracciones II y III (inciso i, párrafo tercero)
- 134



SEDESOL
ESTADO DE VERACRUZ

VERACRUZ
comienza
Contigo

Constitución Política del Estado de Veracruz de Ignacio de la Llave

Artículos 1 y 3, 48 fracción X, XVI, 71 primer
párrafo y fracciones X, XII

Ley de Planeación del Estado de Veracruz de Ignacio de la Llave

Artículos 4, 9, 26, 27, 31 y 36



SEDESOL
ESTADO DE VERACRUZ

VERACRUZ
comienza
Contigo

ALINEACION DE LOS PROGRAMAS DE DESARROLLO SOCIAL Y ESPECIAL



SEDESOL
ESTADO DE VERACRUZ

VERACRUZ
comienza
Contigo

- El Programa Sectorial proviene del PVD 2016-2018 en sus objetivos esenciales.
- Hay una reorganización de las estrategias y líneas de acción
- Se apega a las condiciones operativas reales y presupuestales de las dependencias que han participado en su diseño.



SEDESOL
ESTADO DE VERACRUZ

VERACRUZ
comienza
Contigo

- Con la lógica del Sistema Nacional de Planeación Democrática, se presenta en las siguientes diapositivas la alineación del PVD 2016-2018 y el Programa Sectorial con en Plan Nacional de Desarrollo 2013-2018.



Alineación del Plan Nacional de Desarrollo, PVD 2016-2018 y Programa Estatal de Desarrollo Social, Urbano y Rural (PEDSUR) 2017-2018.

Meta Nacional	Objetivo de la Nacional	Estrategia del Objetivo de Meta Nacional	Objetivo del PVD 2016-2018/Programa Estatal	Objetivo del PEDSUR 2017-2018.
México Incluyente	Proveer un entorno adecuado para el desarrollo de una vida digna.	Reducir de manera responsable el rezago de vivienda a través del mejoramiento y ampliación de la vivienda existente y el fomento de la adquisición de vivienda nueva	Garantizar políticas públicas y estrategias que tengan por objeto disminuir la pobreza y la desigualdad, mejorar el desarrollo humano sostenible, para la construcción de una sociedad equitativa.	Disminuir las carencias y rezagos relacionados con la calidad de los espacios e infraestructura en el ámbito de la vivienda, mediante el diseño e implementación de programas públicos y estrategias que mejoren las condiciones de vida de la población.
México Incluyente	Proveer un entorno adecuado para el desarrollo de una vida digna.	Lograr una mayor y mejor coordinación interinstitucional que garantice la concurrencia y corresponsabilidad de los tres órdenes de gobierno, para el ordenamiento sustentable del territorio, así como para el impulso al desarrollo regional, urbano, metropolitano y de vivienda.	Actualizar e implementar los instrumentos de planeación urbana y territorial para las Zonas Metropolitanas del estado, con visión de desarrollo regional, que incorporen criterios de sustentabilidad.	Actualizar e implementar los instrumentos de planeación urbana y territorial para las Zonas Metropolitanas del estado, con visión de desarrollo regional, que incorporen criterios de sustentabilidad.



SEDESOL
ESTADO DE VERACRUZ

VERACRUZ
comienza
Contigo

- Con la lógica del Sistema Nacional de Planeación Democrática, se presenta en la siguientes diapositiva la sugerencia de alineación para los PMD.
- Para Desarrollo social y disminución de las carencias sociales y pobreza.
- Para Desarrollo urbano y ordenamiento territorial.
- En esta propuesta de alineación se mantiene la alineación con el Plan Nacional de Desarrollo 2013-2018 con el PVD 2016-2018 y el Programa Estatal.



SEDESOL
ESTADO DE VERACRUZ



Alineación de Plan Municipal de Desarrollo con el PVD 2016-2018 y el Programa Estatal de Desarrollo Social, Urbano y Rural (PEDSUR) 2017-2018.

Objetivo del PVD 2016-2018/Programa Sectorial	Objetivo del PEDSUR 2017-2018.	Objetivo del PMD (nombre de su municipio; periodo).
Garantizar políticas públicas y estrategias que tengan por objeto disminuir la pobreza y la desigualdad, mejorar el desarrollo humano sostenible, para la construcción de una sociedad equitativa.	Disminuir las carencias y rezagos relacionados con la calidad de los espacios e infraestructura en el ámbito de la vivienda, mediante el diseño e implementación de programas públicos y estrategias que mejoren las condiciones de vida de la población.	Insertar aquí los objetivos de su PMD para los temas de desarrollo social y reducción de las carencias sociales y pobreza.
Actualizar e implementar los instrumentos de planeación urbana y territorial para las Zonas Metropolitanas del estado, con visión de desarrollo regional, que incorporen criterios de sustentabilidad.	Actualizar e implementar los instrumentos de planeación urbana y territorial para las Zonas Metropolitanas del estado, con visión de desarrollo regional, que incorporen criterios de sustentabilidad.	Insertar aquí los objetivos de su PMD para los temas de desarrollo urbano.



SEDESOL
ESTADO DE VERACRUZ

VERACRUZ
comienza
Contigo

Marco general de la alineación

- La tarea de los planeadores del desarrollo municipal (a través de distintos mecanismos, como los Copladem u otros instrumentos como la planeación participativa) es determinar sus prioridades de desarrollo a partir de los diagnósticos generados sobre la situación de cada municipio.
- A partir de lo anterior se redactan los objetivos, estrategias y líneas de acción de cada plan municipal de desarrollo, alineados a los antes presentados.



SEDESOL
ESTADO DE VERACRUZ

VERACRUZ
comienza
Contigo

OBJETIVOS DE DESARROLLO SOCIAL PARA EL PLAN MUNICIPAL DE DESARROLLO



SEDESOL
ESTADO DE VERACRUZ

VERACRUZ
comienza
Contigo

¿Qué es un objetivo?

Los objetivos deben ser un enunciado breve que establezca en forma clara y específica los fines hacia los cuales el Gobierno Municipal deberá dirigir sus recursos y esfuerzos para contribuir al cumplimiento de su misión y acercarse a la visión del futuro definida en el Programa de Desarrollo Municipal.

Deben ser enunciados que identifiquen claramente los resultados, enfatizando la idea principal o logro esperado, por lo que describirán la situación que se desea alcanzar en un tiempo establecido.



SEDESOL
ESTADO DE VERACRUZ

VERACRUZ
comienza
Contigo

Características de los objetivos:

- Estar orientados a resultados.
- Enfatizar la idea principal o área de logro.
- Ser alcanzables en un tiempo establecido.
- Ser medibles
- Los objetivos deben tener implícita una acción que sea la base para generar las estrategias.

Jerarquía de objetivos

Los objetivos pueden ser:

- **Estratégicos.-** Si tienen como origen un Plan Estatal de Gobierno y su horizonte es de largo plazo.
- **Tácticos.-** Si tienen como origen un programa sectorial, especial o institucional y su horizonte temporal es de mediano plazo.
- **Operativo.-** Si tienen como origen un programa operativo anual y su horizonte es de corto plazo.



SEDESOL
ESTADO DE VERACRUZ

VERACRUZ
comienza
Contigo

Propuesta de objetivos para reducir la pobreza y las carencias sociales



SEDESOL
ESTADO DE VERACRUZ

VERACRUZ
comienza
Contigo

1.- Reducir el rezago educativo de la población en situación de pobreza.

Población objetivo. Población de 3 a 15 años que no asisten a la escuela.

- a) Ofrecer becas a niños/as de entre 3 y 15 años para que asistan a la escuela.
- b) Ofrecer apoyos económicos para la compra de uniformes y útiles escolares a niños/as de entre 3 y 15 años para que asistan a la escuela.

Población objetivo. Población mayor a 15 años analfabeta o sin estudios básicos.

- c) Promover los servicios de IVEA (alfabetización y certificación de primaria y secundaria) para que las personas mayores a 15 años concluyan sus estudios.
- d) Ofrecer un incentivo económico a las personas mayores de 15 años en situación de pobreza que se certifique en estudios de secundaria a través de IVEA.



SEDESOL
ESTADO DE VERACRUZ

VERACRUZ
comienza
Contigo

2.- Ampliar el acceso a los servicios de salud a la población en situación de pobreza.

Población objetivo. Toda la población que no tenga acceso a algún sistema de salud.

- a) Afiliar a las familias en situación de pobreza al Seguro Popular para mejorar sus condiciones de salud.
- b) Reafiliar a las familias en situación de pobreza al Seguro Popular para mejorar sus condiciones de salud.



SEDESOL
ESTADO DE VERACRUZ

VERACRUZ
comienza
Contigo

3.- Mejorar la calidad y los espacios en la vivienda de las familias en situación de pobreza.

Población objetivo. Familias debajo de la línea de bienestar mínimo y con tres o más carencias.

- a) Aumentar el número de viviendas con piso firme para mejorar la calidad y espacios de la vivienda de las familias en situación de pobreza.
- b) Aumentar el número de viviendas con techo firme para mejorar la calidad y espacios de la vivienda de las familias en situación de pobreza
- c) Aumentar el número de viviendas con paredes firmes para mejorar la calidad y espacios de la vivienda de las familias en situación de pobreza
- d) Reducir el número de viviendas en condiciones de hacinamiento para mejorar la calidad y espacios de la vivienda de las familias en situación de pobreza.



SEDESOL
ESTADO DE VERACRUZ

VERACRUZ
comienza
Contigo

4.- Mejorar el acceso de las familias en pobreza a los servicios básicos de la vivienda.

Población objetivo. Familias debajo de la línea de bienestar mínimo y con tres o más carencias.

- a) Aumentar el número de viviendas con drenaje para mejorar el acceso de las familias en pobreza a los servicios básicos de la vivienda.
- b) Aumentar el número de viviendas con agua potable para mejorar el acceso de las familias en pobreza a los servicios básicos de la vivienda.
- c) Reducir el número de viviendas que usen fogones sin chimenea para mejorar el acceso de las familias en pobreza a los servicios básicos de la vivienda.



SEDESOL
ESTADO DE VERACRUZ

VERACRUZ
comienza
Contigo

5.- Mejorar el acceso a la alimentación de las familias en situación de pobreza.

Población objetivo. Familias debajo de la línea de bienestar mínimo y con tres o más carencias.

- a) Incrementar el número de familias en situación de pobreza que reciben una canasta alimentaria para mejorar su acceso a la alimentación.
- b) Instalar comedores comunitarios en las escuelas ubicadas en las ZAP para mejorar el acceso de los niños y niñas a la alimentación.



SEDESOL
ESTADO DE VERACRUZ

VERACRUZ
comienza
Contigo

**FONDOS DE APORTACIONES PARA LA
INFRAESTRUCTURA SOCIAL (FAIS) Y
FONDO DE APORTACIONES PARA LA
INFRAESTRUCTURA MUNICIPAL Y DE
LAS DEMARCACIONES
TERRITORIALES DEL DF (FISMDF)**



FAIS 2018: 6 989.4 MDP

- FISE: 847.2 MDP

(12%)

- FISM: 6 142 MDP

(88%)



Instrumentos Jurídicos

Ley de Coordinación Fiscal

Artículo 33. Las aportaciones federales que con cargo al Fondo de Aportaciones para la Infraestructura Social reciban las entidades, los municipios y las demarcaciones territoriales, **se destinarán exclusivamente al financiamiento de obras, acciones sociales básicas y a inversiones que beneficien directamente a población en pobreza extrema, localidades con alto o muy alto nivel de rezago social** conforme a lo previsto en la Ley General de Desarrollo Social, y en las zonas de atención prioritaria.

I. Fondo de Aportaciones para la Infraestructura Social Municipal y de las Demarcaciones Territoriales del Distrito Federal (**FISMDF**): **agua potable, alcantarillado, drenaje y letrinas, urbanización, electrificación rural y de colonias pobres, infraestructura básica del sector salud y educativo, mejoramiento de vivienda, así como mantenimiento de infraestructura**, conforme a lo señalado en el catálogo de acciones establecido en los Lineamientos del Fondo que emita la Secretaría de Desarrollo Social.

Lineamientos generales para la operación del Fondo de Aportaciones para la Infraestructura Social (FAIS - FISMDF)



Los Lineamientos del FAIS contienen en el Anexo I el Catálogo con el **listado de proyectos de infraestructura social básica** que se pueden llevar a cabo.

Rubros del Gasto:

- AYS: Agua y Saneamiento
- ED: Educación
- OP: Otros Proyectos
- SAL: Salud
- URB: Urbanización
- VIV: Vivienda



Modalidades por tipo de proyecto:

- A: Ampliación
- C: Construcción
- E: Equipamiento
- I: Instalación
- M: Mejoramiento
- R: Rehabilitación



Población objetivo

- ✓ Zonas de atención prioritaria (ZAP)
- ✓ Localidades con alto o muy alto nivel de rezago social
- ✓ Población en pobreza extrema



Programa Infraestructura social Básica y Mejoramiento a la Vivienda

1. CURP
2. comprobante de domicilio (luz, agua, predial o teléfono fijo) o constancia de residencia signada por la autoridad municipal con fecha de expedición no mayor a tres meses.
3. Identificación oficial vigente con fotografía (credencial del IFE/INE, Pasaporte, Cédula Profesional, Cartilla del Servicio Militar Nacional).

Programa Mejoramiento a la Vivienda

1. Solicitud de apoyo
2. CURP
3. Credencial de elector (INE/IFE)
4. Constancia de Materia de Riesgo (emitida por las autoridades municipales).
5. **Anuencia uso de suelo emitida por el Ayuntamiento.**
6. **Licencia de construcción emitida por el Ayuntamiento.**
7. **Acreditación de propiedad del predio (escrituras o acreditación de propiedad emitida por el Ayuntamiento).**



SEDESOL
ESTADO DE VERACRUZ

VER Desarrollo
SECRETARÍA DE
DESARROLLO SOCIAL

VERACRUZ
comienza
Contigo

Instrumentos de Apoyo a la Planeación y Ejecución de Programas Municipales de Desarrollo Social: "Google ZAPs"



Fundamento

La Cámara de Diputados del Honorable Congreso de la Unión, en cumplimiento a lo dispuesto por los artículos 29 y 30 de la Ley General de Desarrollo Social formula la Declaratoria de las Zonas de Atención Prioritaria para el año 2017 con base en los Criterios Generales para la Determinación de las Zonas de Atención Prioritaria 2017, emitidos en julio de 2016 por el Consejo Nacional de Evaluación de la Política de Desarrollo Social, así como en los resultados de los estudios de medición de la pobreza y los indicadores asociados. (DOF, 30/11/2016)

http://www.dof.gob.mx/nota_detalle.php?codigo=5463189&fecha=30/11/2016



Universo ZAP Federal

Las Zonas de Atención Prioritaria 2018, componen el siguiente universo de atención a nivel federal:

Zonas de Atención Prioritaria Rurales (Anexo A): **1,115** municipios que se encuentran en **24** entidades federativas y que cumplen con alguna de las siguientes condiciones: son de Muy Alta o Alta Marginación o tienen Muy Alto o Alto Grado de Rezago Social o el porcentaje de personas con al menos tres carencias es mayor o igual al 50%.

Zonas de Atención Prioritaria Urbanas (Anexo B): **22,621** Áreas Geoestadísticas Básicas (AGEBS) urbanas en **4,022** localidades urbanas de **2,331** municipios y que cumplen las siguientes condiciones: AGEBS urbanas con Muy Alto o Alto Grado de Marginación o Grado de Rezago Social Alto o AGEBS urbanas ubicadas en Zonas de Atención Prioritaria Rurales.

(DOF, 30/11/2016)



Universo ZAP Veracruz

Las Zonas de Atención Prioritaria 2018 para el Estado de Veracruz componen el siguiente universo de atención:

Zonas de Atención Prioritaria Rurales: 127 municipios que cumplen con alguna de las siguientes condiciones: son de Muy Alta o Alta Marginación o tienen Muy Alto o Alto Grado de Rezago Social o el porcentaje de personas con al menos tres carencias es mayor o igual al 50%.

Zonas de Atención Prioritaria Urbanas: 1,900 Áreas Geoestadísticas Básicas (AGEBS) urbanas en **346** localidades urbanas de **211** municipios (todos menos Úrsulo Galván) y que cumplen las siguientes condiciones: AGEBS urbanas con Muy Alto o Alto Grado de Marginación o Grado de Rezago Social Alto o AGEBS urbanas ubicadas en Zonas de Atención Prioritaria Rurales.

(DOF, 30/11/2016)



ZAP Rural Veracruz

127 Municipios

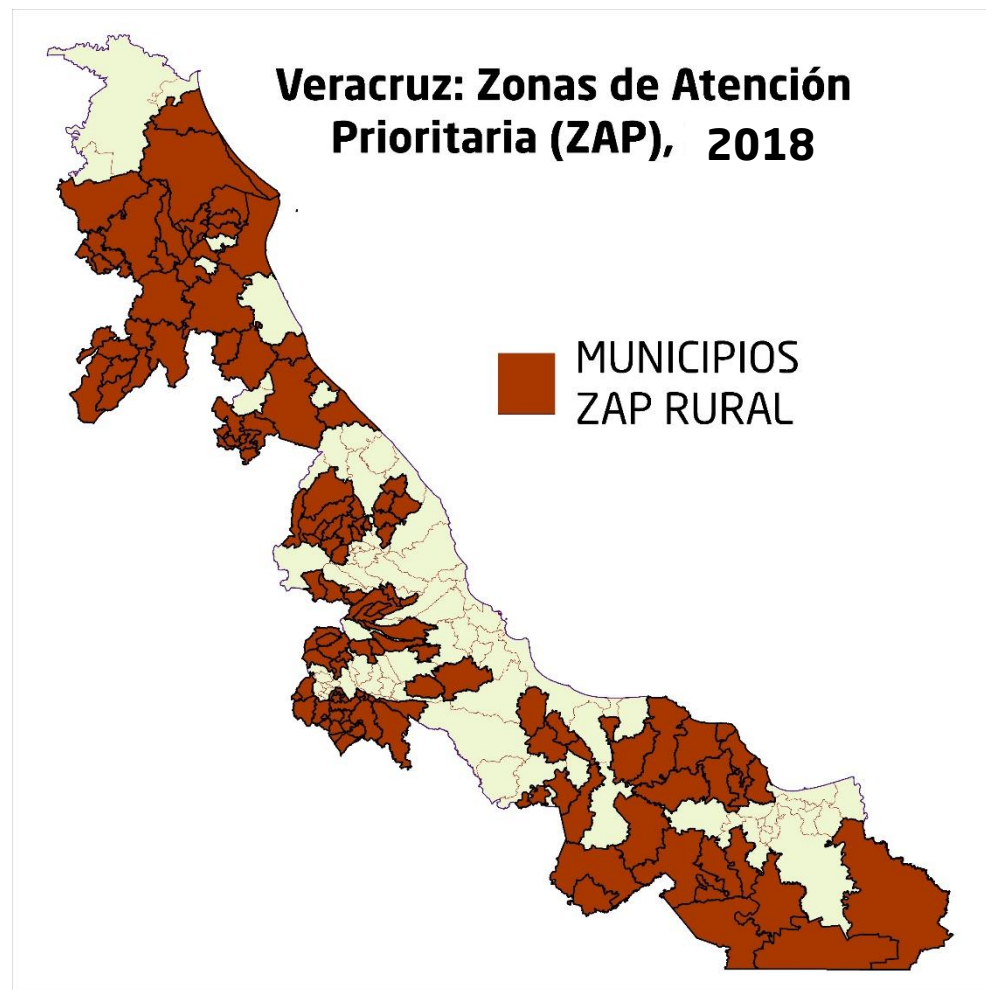



Pertinencia de la herramienta

Debido que la normatividad promueve a que los beneficiarios de ciertos programas y fondos federales se ubiquen en zonas de atención prioritaria urbanas (ZAP), es necesario generar una capa cartográfica digital que contenga dichas ZAP, las cuales se conforman por áreas geoestadísticas básicas urbanas (AGEB).

Asimismo, esta capa ZAP se intersecta con los polígonos de las manzanas urbanas para que el nivel de desagregación de la información llegue a este nivel de detalle máximo.

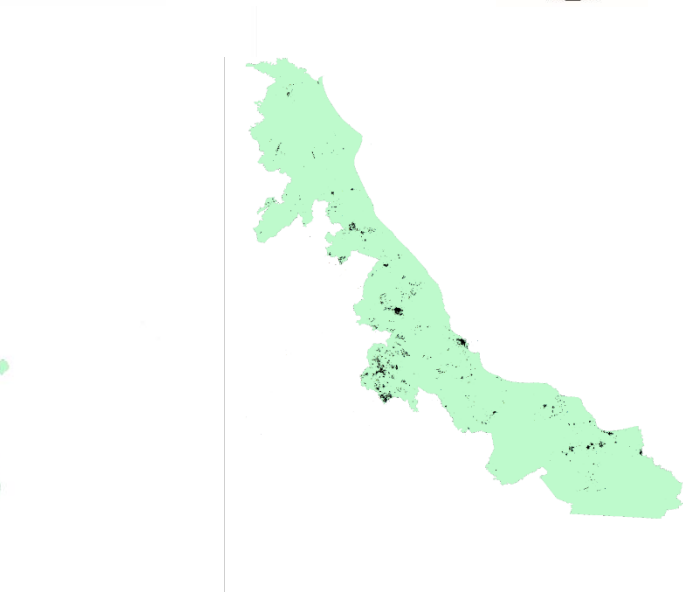
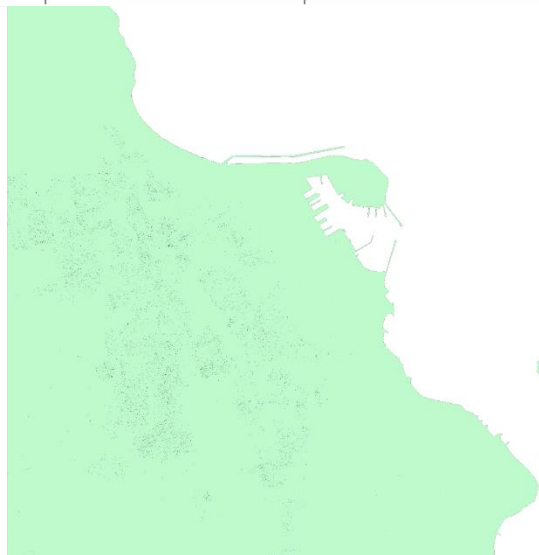

Georreferenciación de los CUIS



ZAP Urbana Veracruz

AGEBs

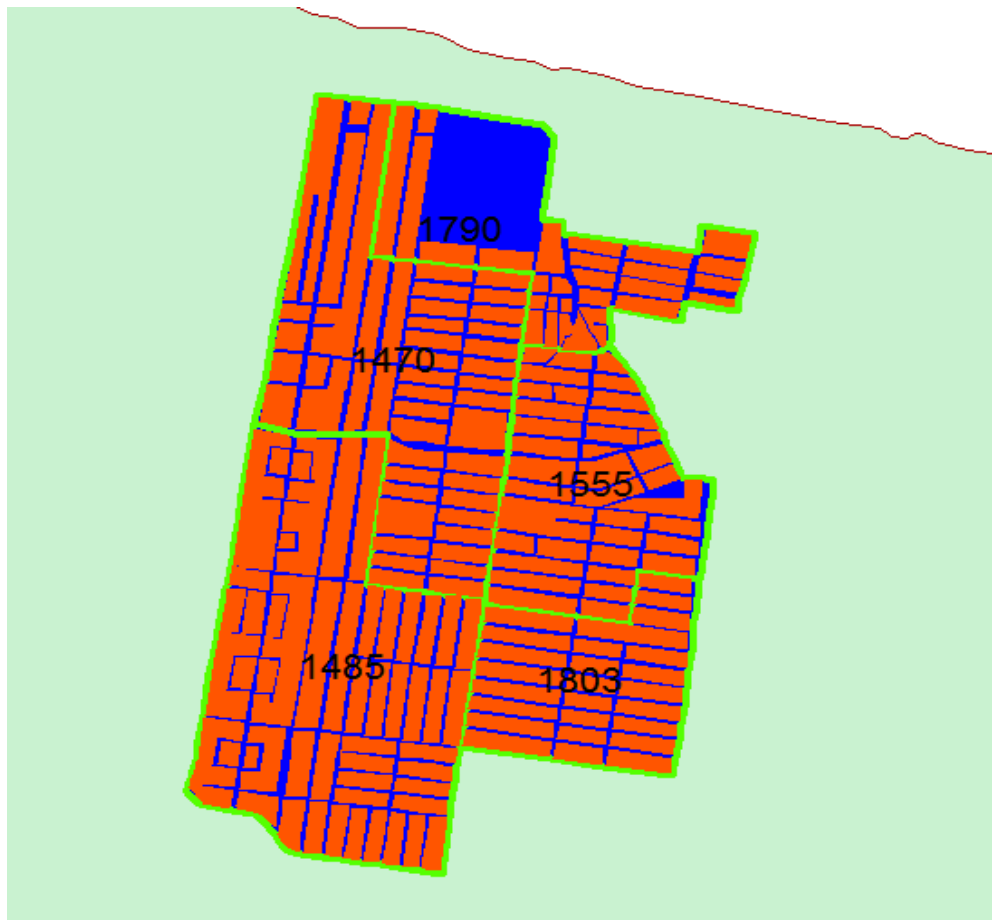



Definición de universo ZAP

Herramienta para
planeación en
Desarrollo Social

180,578 VIVIENDAS EN ZAP

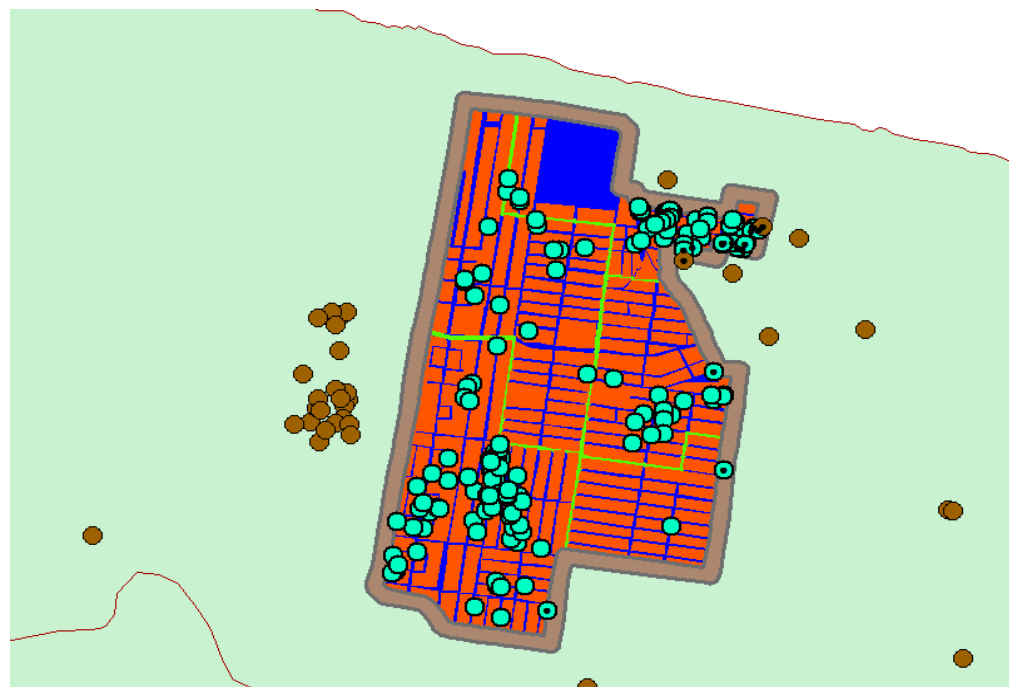

Con las coordenadas de cada CUIS se geolocalizan y clasifican de acuerdo a su ubicación, ya sea dentro o fuera de ZAP urbana.



SISTEMA GOOGLE ZAPS

Una vez digitalizado el universo ZAP urbana de Veracruz utilizando herramientas de Sistemas de Información Geográfica (SIG), el siguiente paso consiste en hacer compatible esta capa geográfica digital con el sistema *Google Earth*, tanto en su versión de escritorio, como en la versión portátil (dispositivos móviles).

La ventaja de contar con este sistema "Google ZAPs" radica en la posibilidad de confirmar en campo y en tiempo real si la vivienda con beneficiarios potenciales está ubicada en alguna ZAP.



Aplicativo "Google ZAPs"

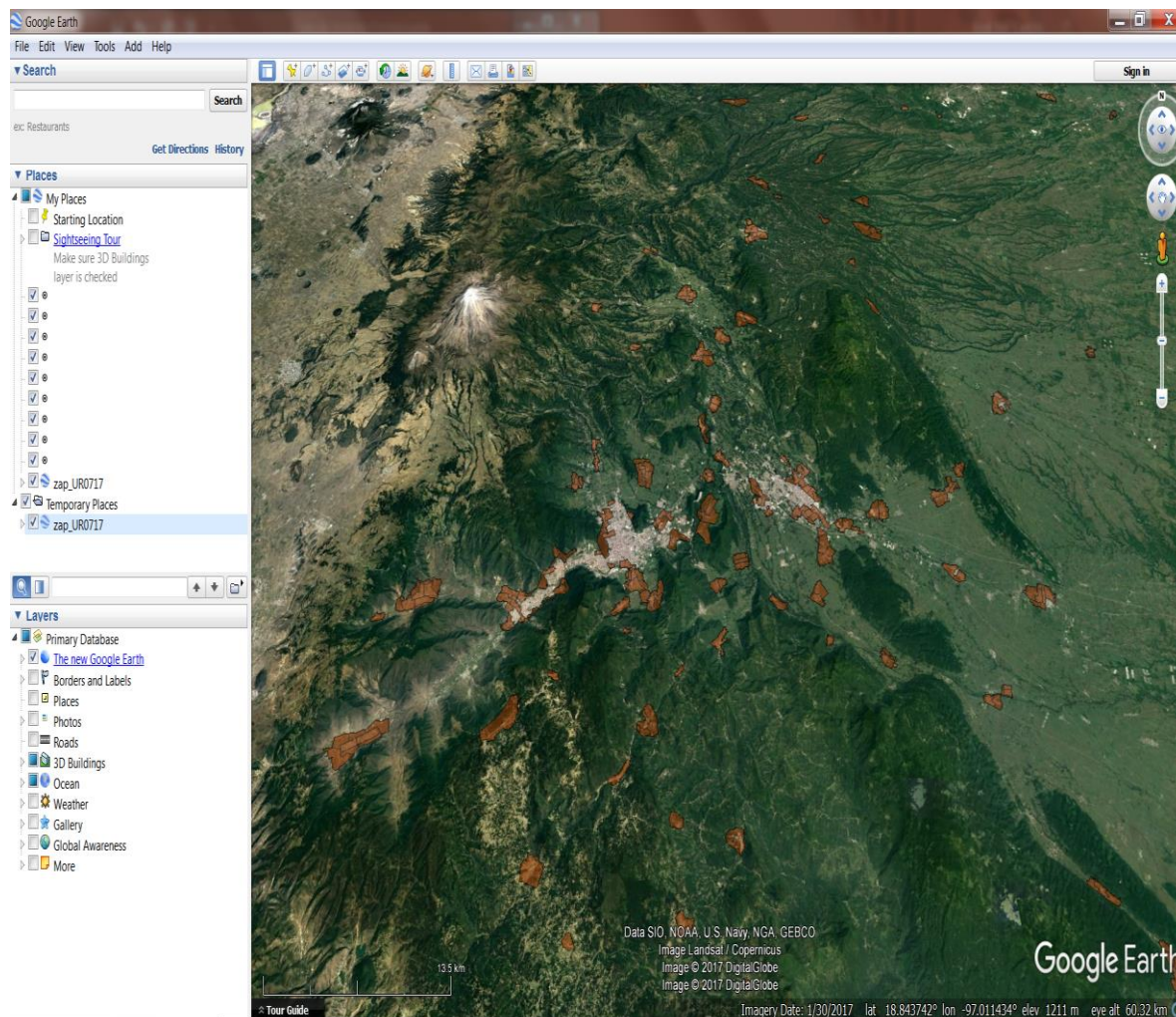



Aplicativo "Google ZAPs" Zoom





Mapa Digital de México - INEGI

Herramienta para la
planeación en Desarrollo
Social

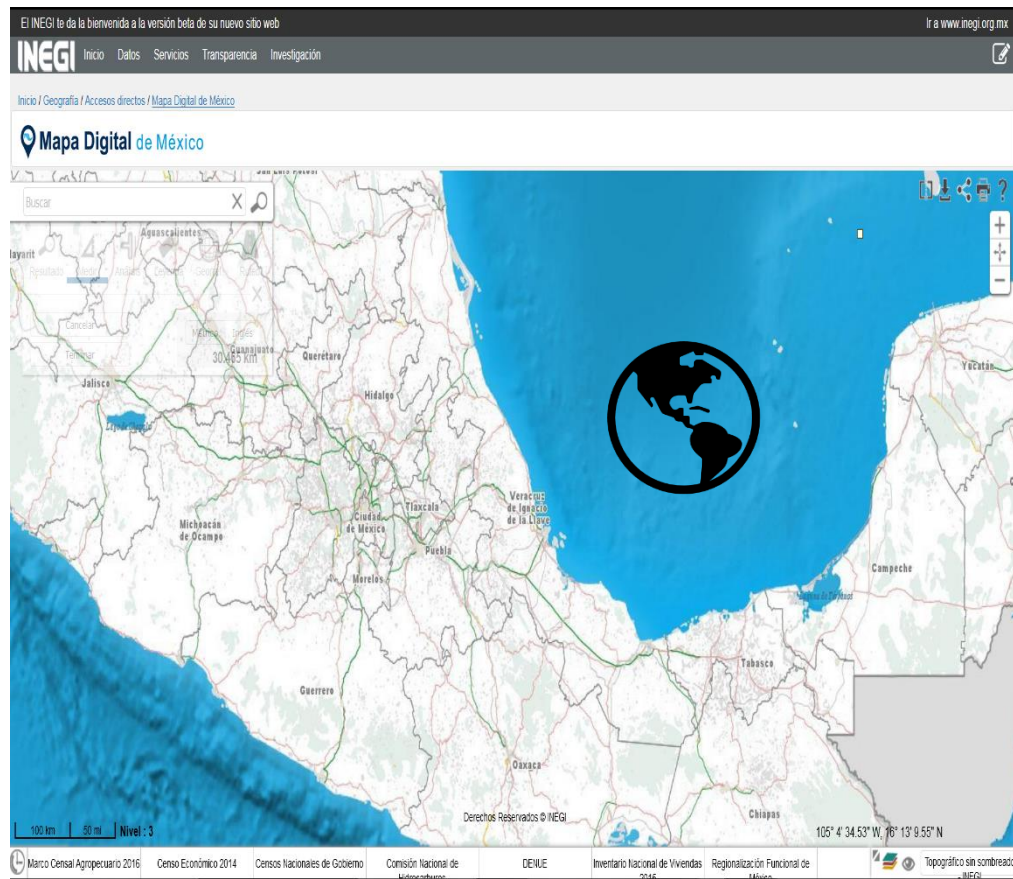



Iniciar un nuevo mapa temático desde el Asistente

- 1 Selección de indicador
- 2 Selección de corte geográfico
- 3 Agregar nuevo mapa temático

- Indicadores de población**
- Población
 - Migración
 - Hablantes de lengua indígena
 - Discapacidad
 - Características educativas
 - Características económicas
 - Servicios de salud
 - Situación conyugal
 - Religión
 - Hogares censales
 - Viviendas



Reiniciar

Siguiente

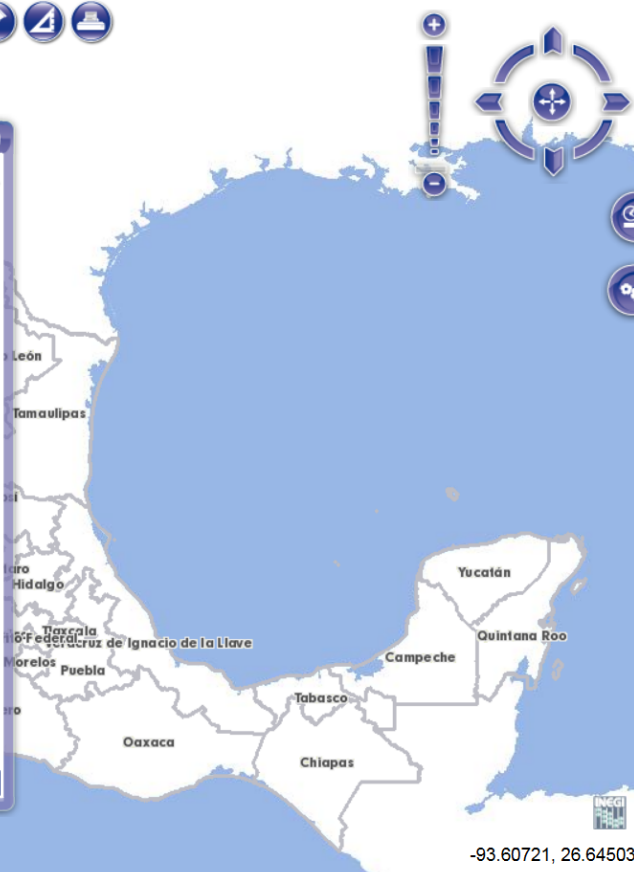

Población y vivienda

Buscador
Ingrese palabras clave

Tipo de datos
 Absolutos Relativos

Mapa temático
Indicador: Ingrese el nombre del indicador o
Desagregación: Entidad federativa
Corte: Nacional
 Escriba el corte geográfico

Para obtener un mapa temático, escriba el nombre del indicador o una palabra clave

Método de estratificación
Multivariado
 Componentes principales y Daliens-Hodges K-medias

- Capas de información
- Límites (Marco Geoestadístico)
 - Localidades
 - Otros cortes geográficos
 - Rasgos hidrográficos
 - Vías de comunicación
 - Relieve del terreno
 - Fotografía aérea

100
km
100 mi

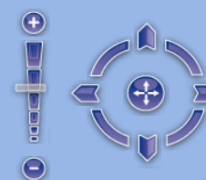

Veracruz de Ignacio de la Llave

FOLIO_CUIS	AGUA	COMBUSTIBLE	DRENAJE	LUZ	HACINAMIENTO	MUROS	PISO	TECHO
50003643	0	0	0	0	0	0	0	0
50003821	0	0	1	0	0	0	0	0
50004021	0	1	1	0	1	0	0	0
50004066	1	1	0	0	0	0	0	0
50004078	1	0	0	0	0	0	0	0
50004119	1	0	0	0	0	0	0	0
50009541	0	0	0	0	0	0	0	0
50009757	0	0	0	0	0	0	1	0
50010378	0	0	0	0	0	0	0	0
50011047	0	0	0	0	0	0	0	0
50011068	0	0	0	0	1	0	0	1
50011071	0	0	0	0	0	0	0	0
50011073	0	0	0	0	1	1	0	0

1000 m
2000 ft

-96.12285, 19.22235

Población y vivienda

Buscador
Ingrese palabras clave

Tipo de datos
 Absolutos Relativos

Mapa temático
Indicador:

Para obtener un mapa temático, escriba el nombre del indicador o una palabra clave

Método de estratificación
Multivariado
 Componentes principales y Dalenius-Hodges K-medias

Capas de información

- Límites (Marco Geoestadístico)
- Localidades
- Otros cortes geográficos
- Rasgos hidrográficos
- Vías de comunicación
- Relieve del terreno
- Fotografía aérea



Mapa Digital de México - INEGI

La SEDESOL Veracruz está en trabajos con INEGI Coordinación Estatal Veracruz para incorporar a la plataforma del Mapa Digital de México la información relativa a los potenciales beneficiarios de los programas sociales que el gobierno estatal tiene identificados, junto con sus carencias sociales y necesidades y así atender directamente dichas carencias, y en conjunto con los ayuntamientos, abatir los índices de rezago social.



Mapa Digital de México - INEGI

Esta herramienta permitirá:

- Identificar puntualmente las distintas carencias en materia de rezago social (CONEVAL), a nivel municipal, de localidad de AGEB, y ZAP tanto rural como urbana.
- Permitir, a los ayuntamientos y sus titulares de Desarrollo Social, **seleccionar los folios de los beneficiarios potenciales a atender, y llevar un control informático de estos movimientos** (padrón de beneficiarios vivo).



Firma de convenio

La SEDESOL Veracruz firmará convenios con los ayuntamientos para que una vez seleccionados los folios CUIS, se otorgue, por parte de SEDESOL Ver, la **información detallada de cada beneficiario potencial y acceso a las herramientas (Google ZAP y Sedesol Ver-INEGI carencias sociales).**



SEDESOL
ESTADO DE VERACRUZ

VER Desarrollo
SECRETARÍA DE
DESARROLLO SOCIAL

VERACRUZ
comienza
Contigo

¡Gracias!

Mtro. Jordi Prat Castillo

Correo: jordi.pratco@udlap.com

Mtra. Nayelli Orihuela Alarcón

Correo: nayelliorihuela@yahoo.com.mx

8127978 Ext. 145



SEDESOL
ESTADO DE VERACRUZ

VER Desarrollo
SECRETARÍA DE
DESARROLLO SOCIAL

VERACRUZ
comienza
Contigo